EL ADELANTADO DE SEGOVIA

Director: FERNANDO GANUZA LAITA
Edita: "El Adelantado de Segovia, S.L."

Diario de la mañana fundado en 1901 por Don Rufino Cano de Rueda
San Agustín, 3 ✦ 40001 Segovia. Telf. 43 72 61 (cuatro líneas) ✦ Fax 44 24 32
D.L.: SG.7 - 1958. Precio: 80 pesetas

Viernes 23 de diciembre de 1994
Año XCIV.-- Núm. 28.930

La candidatura de las patronales baraja dos nombres para la presidencia de la FES

El presidente de la Agrupación de Comerciantes Segovianos, Joaquín de Frutos, y su homólogo en la Agrupación de Actividades Varias, Jesús Postigo, son los nombres que suenan con más fuerza como posibles cabezas de lista en la candidatura conjunta que los presidentes de las patronales segovianas presentarán el próximo día 16 de enero en las elecciones de la Federación Empresarial Segoviana (FES).

Aunque el portavoz de la iniciativa empresarial, Marino Rascón, no quiso desvelar ninguno de los nombres que se manejaron en la reunión mantenida el pasado miércoles, fuentes cercanas a la misma aseguraron a esta Redacción que De Frutos y Postigo son los presidentes que parecen más dispuestos a ocupar la presidencia.

En la reunión, los empresarios debatieron también algunos de los aspectos que incluirán en el programa que presentarán en la asamblea de enero, y entre los más importantes destacan, sin duda, los referidos al nuevo modelo económico, que diseñará un papel distinto en lo que se refiere a la aportación de los socios.

Por otra parte, algunas patronales han realizado aportaciones económicas de cara a resolver el problema de los trabajadores de la FES, a quienes se les adeudan algunas mensualidades.

(Pág. 13)

Piden la devolución de los restos hallados en la iglesia de Santa María de Nieva

Los grupos políticos en el Ayuntamiento de Santa María la Real de Nieva, PP y PSOE, quieren que sean devueltos al pueblo los restos humanos hallados en la iglesia parroquial, sean o no de la reina Blanca I de Navarra.

Así se puso de manifiesto en el transcurso de un pleno extraordinario, en el que el alcalde del PP, Eusebio García, indicó que pedirá a la Junta la devolución de los restos , y su custodia si se confirma su procedencia, ya que la localidad tiene sobre ellos un "derecho inalienable".

El PSOE, que criticó la falta de información dada al respecto por la Alcaldía, apuntó que deben ser devueltos, "sean o no de la reina navarra", y que si los restos se llevan a otro lugar su grupo se pondrá al frente del pueblo para evitarlo, a lo que el primer edil respondió que será él quien encabece la revuelta popular.

(Pág.15)

FELIPE MOLINERO

Restos encontrados, supuestamente de Blanca de Navarra.

AL DIA

6 La Lotería de Navidad "pasó" otra vez. de Segovia

19 La Diputación de León pedirá un referéndum para segregarse de la Comunidad.

24 La Liga Norte forzó la dimisión de Berlusconi.

25 España se integra en el régimen pesquero comunitario.

Representantes de fuerzas sociales y políticas integran la plataforma segoviana. JUAN MARTIN

La Plataforma del Ferrocarril convoca una manifestación

Segovia se suma a las protestas contra el cierre de líneas de RENFE

La Plataforma en Defensa del Ferrocarril de Segovia, constituida ayer, ha convocado una manifestación para el día 8 de enero contra la supresión y reducción de servicios de Renfe en la provincia.

Las fuerzas políticas y sociales segovianas han aunado intereses para desarrollar una defensa conjunta para el mantenimiento y la mejora de los servicios ferroviarios de la provincia, así como para reclamar la reapertura de la línea Segovia-Valladolid, con dirección a Nava de la Asunción.

La sensibilización de las instituciones contra la política de Renfe debe buscar ahora su reflejo en la sociedad segoviana a través de la manifestación del domingo día 8 de enero, según declaró el coordinador regional de la Plataforma del Ferrocarril, Antonio Núñez.

(Págs. 5 y18)

González niega cualquier implicación de Interior en el caso GAL

El presidente del Gobierno, Felipe González, negó ayer la implicación del Ministerio del Interior en el caso GAL y afirmó que "la lucha contra el terrorismo se ha hecho siempre desde los instrumentos del Estado democrático y de acuerdo con la legalidad".

González, que rompió ayer su silencio sobre este asunto, dijo que "es absolutamente imposible que pueda demostrarse" la relación del Gobierno con los GAL, ya que "es algo que no ha existido" y, por tanto, "una hipótesis de trabajo absurda".

González manifestó que "por los cauces parlamentarios" se dará respuesta a la petición de explicaciones solicitada sobre este caso por el Partido Popular.

A juicio de González, quien entiende que el caso "no afecta al Gobierno" ni tampoco influye en las relaciones con CiU para asegurar la estabilidad política, este asunto "se sosegará".

También expresó su apoyo a las fuerzas de seguridad y señaló que "no hay ninguna razón" para que dimita de su escaño como diputado el ex ministro del Interior José Barrionuevo.

(Pág. 22)

TELEPIZZA®
C/. SANTO TOMAS, 2
Feliz Navidad
44 46 77

M.C.D. 2022

Viernes
23
diciembre

CALENDARIO

PARA HOY

Van: 357 días, faltan 8.
Sol: De 08,35 a 17,52.
Cuarto menguante el 25 en Libra.
Hoy es el día más corto del año.

SANTORAL

HOY: Garibaldo, Ivo, Asclepio, Murdón, Basílides, Evaristo, Mayota, Victoria.

FARMACIA DE GUARDIA

HOY: Segovia: Alvarez Agudo, Muerte y Vida, 2.
Otero de Herreros: Tovar Martín. Avda de la Estación. Del 19 al 25 de diciembre, inclusive.

TERMOMETRO

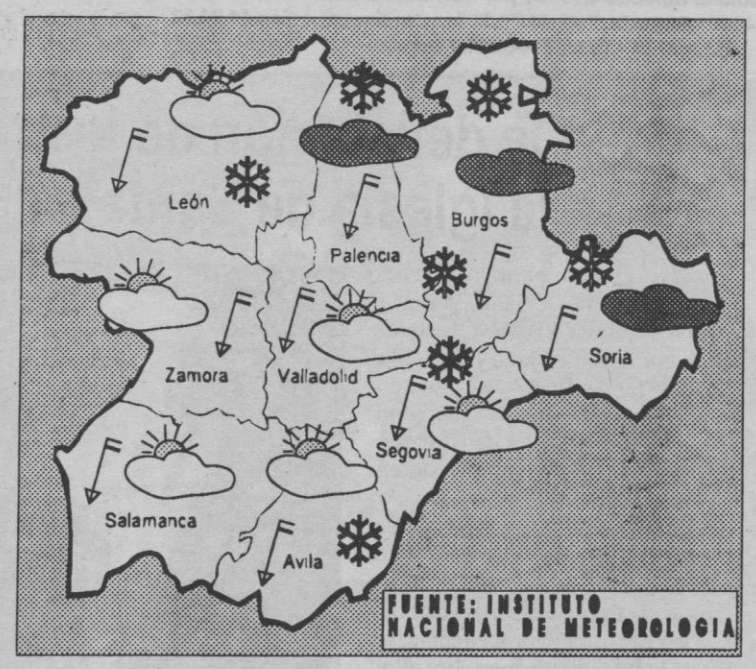

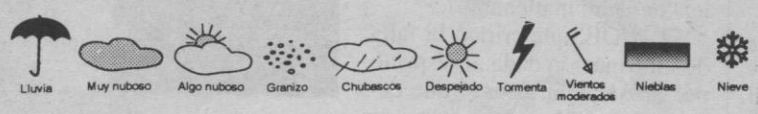

PROVINCIAS	TEM MAX.	TEM.MIN.	PL./M²
Avila	6,4	2,2	2,0
Burgos	6,3	-	0,9
León	9,0	5,4	0,1
Palencia	9,0	3,9	0,9
Salamanca	12,2	3,3	
Segovia	5,0	2,8	2,5
Soria	5,0	3,0	0,5
Valladolid	10,6	4,2	0,1
Zamora	13,2	4,6	0,2

TEMPERATURAS EN LIGERO ASCENSO

Hoy, en las zonas montañosas muy nuboso, con nevadas débiles; en el resto nuboso con alguna precipitación débil; temperaturas en moderado descenso, con máximas entre 3 y 5 grados y mínimas previstas para la próxima madrugada entre -1 y 1 grado; vientos del noreste, entre débiles a moderados

ADEMAS

Salvar al niño Rafael Martín

La comunidad parroquial de "La Concepción", de la ciudad murciana de Cartagena ha iniciado una campaña de recogida de fondos para salvar la vida del niño Rafael Martín Segado, quien se está intentando recuperar de una operación de leucemia. El pequeño, afectado de leucemia mioplástica, catalogada en medicina como muy grave, pudo ser operado de trasplante de médula ósea, en un hospital de Houston, en diciembre de 1992, gracias a la colaboración de numerosas personas que aportaron fondos para ayudar económicamente a sus padres. La operación fue un éxito pero la recuperación del niño ha sido frenada por una infección pulmonar, continuando hospitalizado, con un gasto económico descomunal. Quien quiera aportar fondos puede hacerlo en la Caja Postal 36-00467079.

Estado de las carreteras

Parte de carreteras de la Junta: — Precaución posibilidad de nieve en puente sobre el rio Eresma hasta alto de Navacerrada, y puerto de Navacerrada hasta puerto de Cotos. También precaución por posibilidad de nieve en el tramo de Navafría al puerto de Navafría. Precaución en el esto de tramos en los que en otras ediciones se ha apuntado posibilidad de placas de hielo, tanto en Segovia como en la provincia, generalmente en zonas cercanas a la Sierra.

AGENDA SOCIAL Y CULTURAL

■ EXPOSICIONES

SEGOVIA

Torreón de Lozoya (Obra Cultura Caja Segovia)

— "La Navidad en el gótico segoviano". Hasta el 6 de enero
— Belen popular y otros motivos navideños. Dioramas, figuras de palillo, y de los siglos XVII y XIX. Hasta el 6 de enero.

Casa de los Picos. Escuela de Artes y Oficios

— Exposición sobre "Segovia 1900, primer tercio del siglo XX". Hasta el 7 de enero.

Centro Social Caja Segovia

— "Paisajes", de Pepita Gil.Hasta el 6 de enero.

Plaza del Azoguejo

— III Mercado Navideño de Artesanía de Segovia, organizado por el Colectivo Libre de Artesanos de Segovia. Hasta el 29 de diciembre.

Bar Santana

— Pinturas y retratos. Mercedes Yagüe. Hasta el 30 de diciembre.

Hogar "San José"

— Belen. Navidades 1994-1995. Hasta el 6 de enero.

Avda. Fernández Ladreda

— Exposición de reptiles y animales exóticos vivos. En los antiguos locales de "Viajes Patiño". Hasta el 25 de enero.

Colegio de Arquitectos

— "Dibuja tu ciudad". Trabajos del concurso escolar. Hasta el 8 de enero. Horario: Laborables, de 18,00 a 21,00 horas: Sábados y festivos: De 12 a 14,00 horas y de 18,00 a 21,30 horas.

SAN ILDEFONSO

Real Fábrica de Cristales (Fundación CNV)

— Exposiciones permanentes: "Cristal de La Granja", siglo XVIII y XIX. "Vidrio europeo",siglo XVI-XIX."Tecnología del vidrio". "Vidrio artístico contemporáneo"."Teatrocatóptrico esférico" Horario de visitas: de 11,00 a 19,00 horas ininterrumpidamente. Lunes y martes, las salas permanecerán cerradas. Lunes y martes así como los demás días podrán acoger a grupos de más de 15 personas mediante previa citación.

Jardines del Palacio Real

Visitas gratuitas a los recintos y lugares siguientes:
— "El Laberinto", ermita de San Ildefonso y jardines de "La partida de la reina", piscifactoría. Horario hasta el 28 de febrero de 10,00 a 18,00 horas.

CUELLAR

Sala Ditirambo

— Grabado artístico. Miguel Angel Maroto. Hasta el 8 de enero.

■ CONVOCATORIAS

Dibuja tu ciudad

Esta tarde, a partir de las 20,00 horas, en el Colegio de Arquitectos de Segovia, acto de entrega de premios del concurso escolar "Dibuja tu ciudad". Seguidamente se procederá a inaugurar la muestra, que hasta el 8 de enero, recogerá los trabajos realizados y presentados por los pequeños.

Actividades en los Hogares

Hoy en el Hogar de "San José", concurso de bailes por parejas y baile de música con saxofón. Mañana, cierre del centro a las 19,00 horas.
En el Hogar Centro, baile como es habitual.

■ AVISOS

Programa de prevención del cáncer de mama

Una vez más, la Consejería de Sanidad de la Junta ha organizado una campaña de prevención del cáncer de mama. La campaña contempla la realización de revisiones periódicas entre las mujeres para detectar a tiempo algún cambio. Durante estos días las mujeres entre 45 y 65 años recibirán una invitación personal para realizarse de forma gratuita una exploración en el Servicio de Sanidad, en la Avda. Juan Carlos I. Las interesadas deben llamar al teléfono 41 71 57 de 9,00 a 14,00 horas.

Biblioteca pública

A partir del próximo lunes, 26 de diciembre, y hasta el 5 de enero de 1995, el horario de apertura al público de la Biblioteca de Segovia se modificará pasando a ser de 9,00 a 14,00 horas de la mañana, durante el periodo navideño. La sala infantil permanecerá cerrada hasta nueva orden.

■ RECOMENDAMOS

NAVIDAD EN SEGOVIA

Programación para hoy dentro de las actividades municipales: A las 13,00 horas, en la Plaza de San Martín, exhibición de parapente (actividad comprendida en el programa Top-Juego, organizado por la asociación "A tu aire" del Consejo de la Juventud.
A las 20,00 horas, en la sala Zuloaga, actuación de Salva y Feliciano.

Gasóleos AVA, S.A.
GASOLEO CALIDAD CONTROLADA
SERVICIO 24 HORAS
Incluso domingos y festivos
Teléfonos: 44 22 86
42 74 99
42 04 47

PRIMITIVA

Jueves, 22

1	5	26	45
47	Com. 21 Rein. 7		48

Sábado, 17

7	23	25	27	29	49	Com. 45 Rein. 5

BONOLOTO

Miércoles, 21

4	6	7	17	39	46	Com. 23 Rein. 2

Martes, 20

2	3	6	36	37	47	Com. 4 Rein. 0

Lunes, 19

13	15	29	42	46	49	Com. 44 Rein. 9

Viernes, 16

14	21	33	36	43	48	Com. 24 Rein. 9

ONCE ▼

Jueves, 22
09.074

Miércoles, 21 **54.656**
Martes, 20 **63.570**
Lunes, 19 **68.291**
Viernes, 16 **51.039**
Serie 175

M.C.D. 2022

EL POSO DE LOS DÍAS

Farruca tirando a petenera

JOSE Mª PEREZ DE COSSIO

Don Basilides Garrido Cejudo, tras muchos años de ejemplar dedicación y no pocos de descarado servilismo, había logrado acceder al puesto de jefe de negociado en el que fuera Instituto Nacional de Previsión, concretamente del Servicio de Invalideces Parciales. Esta trayectoria, que a más de uno hubiera colmado de satisfacción, no lograba mitigar lo que él denominaba la frustración de su vida, haber sido bailarín de flamenco. Esto, al menos, era lo que manifestaba en las reseñables ocasiones en las que, tras la ingestión de varias palomitas de anís, se le alegraban las carnes y se le sonrosaba el espíritu.

Gozaba D. Basilides, en el seno de su familia y en el de cuantos le trataban de una fama de hombre habilidoso más presumida que contrastada... Aquel año, animado por este crédito, decidió presentarse a un concurso de Belenes que organizaba la, hoy ya extinta, Jefatura Provincial del Movimiento, y que ofrecía tres premios y dos accésits, dotados cada uno de ellos de una razonable cantidad en metálico, amén del correspondiente diploma.

Exigió el aludido la adjudicación de un cuarto en el que desenvolverse libremente y en el que quedaría plasmada la que él intuía iba a ser una obra magna de ingenio y habilidad. Requirió también la ayuda de la familia para labores secundarias como los recados, y recoger cuanto tras la elaboración del belén iba surgiendo bajo la denominación de desperdicios.

Fueron tardes interminables en las que entre golpes de martillo, runruneo de taladradora y algún que otro taco, se presumía, por parte de los allegados, que algo importante se estaba gestando... ¡Por fin llegó el gran día!... Mediante circular, se le comunicó al interesado la hora en la que

PEÑALOSA

comparecería el Jurado, compuesto por un profesor de Dibujo, el director de la Banda de la Academia y una señorita de la Sección Femenina especializada en bordado segoviano. ¡Las cinco de la tarde!, hora grande y reseñada en La Antología de la Poesía en Lengua Castellana. La Muerte de Sánchez Mejías y La desesperación de Espronceda se desencadenaron bajo esos guarismos cronológicos... ¡Esto no era desconocido para nuestro protagonista!

D. Basilides recomendó a su señora la instalación de una mesita con bollos y mazapanes, y como no era cosa de ofrecerlos a palo seco, el complemento de una botella de Anís La Castellana. Todo ello bien lejos de una aparente estrategia de soborno, sino simple y llanamente como un símbolo de la hospitalidad de la que se ven adornadas las gentes de nuestra tierra, máxime en las fechas en las que la acción se estaba desarrollando.

A partir de las tres de la tarde, los nervios de D. Basilides se dispararon, y como en alguna que otra ocasión había intentado, trató de aplacarlos a base de chupitos de anís... ! ¡dado que la botella se exhibía tan aparente!

... Mientras el jurado con cara de tal esperaba la puesta en marcha de lo que fuera anunciado como Belén en movimiento (por enlazar con lo de Jefatura), el aspirante a galardonado, al mismo tiempo que daba al interruptor, pegó un traspiés contra un tronco del árbol situado en primer plano para favorecer la lejanía del Sacro Misterio... Impulsado por este contratiempo, la calva cabeza de D. Basilides se introdujo en el Portal arrastrando consigo a la Virgen María y al Niño hasta la falda de una montaña, en la que la goma encargada de constituir una cascada se salió y comenzó un riego por aspersión que las resecas tierras de Judea comenzaron a agradecer... La megafonía a destiempo se salió de programa y comenzó a oirse la señal de la E AJ 64, su emisora amiga... ¡Todo en cadena desembocó en el pedo final de la bombilla central de la Estrella de David!... ¡Después!.., el más absoluto silencio y curiosidad. Lo único que daba carácter festivo al evento era el aliento de D. Basilides, que fue conminado por el director de la Banda de Artillería a abandonar el piso para evitar una más que cierta explosión por simpatía.

D. Basilides, ya en el rellano de la escalera, abrumado por el deshonor, el descrédito, el oprobio y todo cuanto él intuía se le venía encima, comenzó a marcarse una farruca, mientras el serrín se deslizaba por su cogote y un pastorcillo luchaba por desprenderse del lóbulo de su oreja.

¡¡Mírale!! Como una cosa tonta, dijo su mujer con los ojos inundados en lágrimas... ¡Como una Petenera!, añado yo...

Mamografías e imprevistos

En relación al artículo de opinión publicado el 17 de diciembre bajo el título "Mujeres al borde de un ataque de nervios", la Delegación Territorial de la Junta considera necesario precisar que:

La Junta de Castilla y León desarrolla el Programa de Detección Precoz del Cáncer de Mama desde 1992. Para el desarrollo del mismo, cuenta con una Unidad Móvil Mamográfica que realiza mamografías a unas 90 mujeres diariamente. En ocasiones surgen averías técnicas en la citada Unidad, imprevistas y ajenas al programa, que obliga a retrasar la cita con las interesadas, avisando a las afectadas a través del medio más rápido: el teléfono.

Alrededor del 20% de las mujeres mamografiadas precisan completar su estudio con proyecciones mamográficas diferentes, ya que las iniciales resultan insuficientes para que los radiólogos emitan un diagnóstico. De nuevo se recurre al medio más rápido para citarlas (vía telefónica) y así no demorar la emisión del informe.

Ambas situaciones no suponen la generalidad. Las incomodidades que se puedan ocasionar circunstancialmente a las afectadas siempre por inferiores a las ventajas derivadas de un diagnóstico y tratamiento precoz de una patología tan importante como el cáncer de mama.

En todos los casos se notifica por escrito a las mujeres el resultado mamográfico en un plazo aproximado de un mes. En la primera vuelta del programa en nuestra provincia, la captación de mujeres ha sido del 85,68%.

Cultura popular en las felicitaciones

Mª TERESA SANCHEZ

Los grandes pintores dejaron plasmadas en sus lienzos las entrañables escenas del Nacimiento de Jesús, la pobreza del pesebre, el anuncio de los ángeles a los pastores, la Adoración de los Magos, la huída a Egipto, etc.

La difusión de estas obras, a través de las felicitaciones navideñas, puede enriquecer la cultura popular. Por tanto, no puede ser privilego de pocos, deberían hacerse asequibles a todos los bolsillos y facilitar que se adquieran en todos los lugares. Qué espacios más bellos se podrían llenar en televisión, dando a conocer estas obras de arte que merecen ser admiradas.

Son escenas que dicen mucho a todos, especialmente a los cristianos, porque nos recuerdan ese amor de Dios que se hace hombre. El valor de la pobreza en esta época nuestra donde parece que solo cuenta el dinero: tanto tienes, tanto vales. El Crador del Cielo y la tierra por toda riqueza tuvo un pesebre: Hallaréis a un niño envuelto en pañales y recostado en un pesebre".

Recreándonos en esos famosos lienzos vemos cómo Dios acepta las ofrendas de ricos y pobres. Ahora también las espera, pues sabemos que lo se hace por los demás lo acepta como hecho a El mismo, y la Navidad impulsa a ser generosos. Quien menos, puede enviar una felicitación con unas cariñosas palabras y un mensaje de cultura. Me parece que las obras de misericordia no se limitan a lo material: hay que dar de comer al hambriento, pero también hay que enseñar al que no sabe. Es necesario comer, pero es preciso conocer para saber hacer, trabajar y crear.

En nuestra provincia son modelo de creación y de arte los Belenes que cada año premia la Diputación. Esta iniciativa merece elogio, porque son muchos los pueblos que participan. No conozco la difusión de imagen que tienen, pero pienso que vale la pena dársela.

"Absolutamente equipado."

Nueva Clase C.

Aire acondicionado. A.B.S. Airbag conductor. S.R.S. Elevalunas eléctrico. Espejos retrovisores eléctricos. Cierre centralizado. Preinstalación de radio. Servodirección. Faros y piloto antiniebla. Cristales calorífugos. Venga a Segauto y pruébelo.

Mercedes Benz

SEGAUTO, S.A.
Concesionario Oficial Mercedes-Benz
Pol. Ind. El Cerro. C/ Peñalara, 10. Tel.: 42 76 11. 40006 SEGOVIA.

M.C.D. 2022

Salvar a Italia

Los últimos acontecimientos de Italia (temidos para unos, deseados para otros, pero presentidos por todos) vienen precipitando la crisis que nos obligaba hace unos días a titular con alusión a su inestabilidad. Las cosas han llegado a un punto que hace pensar en que el único puntal que puede impedir que se desplome la Italia que se tambalea sean unas elecciones anticipadas, aunque por supuesto dentro de los cauces constitucionales que invoca, lógicamente, el presidente Scalfaro. El que se hable de "ensayo de guerra civil", de "actitudes plebiscitarias" o de "jornadas patológicas" no debe ser otra cosa que recursos dialécticos propios de la tensión actual y del carácter latino.

"Italia fuera de combate" fue el título de un famoso libro de hace medio siglo alusivo a una guerra que para Italia fue mundial y civil a la vez. Ahora Italia no está fuera de nada y lo que hay que hacer —y en eso andan políticos más responsables— es volver a encontrar un cauce de solución. Unas nuevas elecciones pueden ser el camino para salir del atolladero, pero sobre todo la mejor manera para saber lo que de verdad piensan y quieren los italianos, como mandan los cánones democráticos. Es verdad que están todavía cercanos los anteriores comicios, pero han ocurrido suficientes cosas desde entonces para saber si ha cambiado o no de actitud electoral.

(Editorial "Ya")

¿De qué hablaron?

Nadie puede creerse que la reunión mantenida por Felipe González y José María Aznar fuera una reunión "ya prevista" y no consecuencia de los últimos acontecimientos. La sorpresa ha sido inevitable. Empezando por el lugar y el anfitrión de la cena: el presidente del Tribunal Constitucional. No hemos escatimado elogios en estas mismas páginas, a la labor del señor Rodríguez Piñero, pero las formas son las formas y una institución como el TC no debe verse involucrado en las contingencias políticas que protagonizan el Gobierno o la oposición. La última vez que, de forma notoria y significativa, se reunió un presidente del TC con el presidente del Gobierno fue en la víspera de la sentencia de Rumasa. No hace falta extenderse en más consideraciones acerca de las distancias que debe mantener el alto tribunal vis a vis los otros poderes del Estado. En su descargo, hay que decir que se trataba de su domicilio particular y posiblemente sus albores de "anfitrión" fueron buscadas por González, sin duda agobiado por la que está cayendo.

Las circunstancias que está viviendo la vida política española convierten la reunión del lunes en un episodio sensiblemente distinto a las periódicas reuniones que puedan mantener el presidente del Gobierno y el jefe de la oposición.

(Editorial "Diario 16")

La corrupción del Estado

El horror que provocan los continuos crímenes etarras, el odio a los terroristas y a sus cómplices, la compasión y el afecto por las víctimas, casi siempre policías o militares, son sentimientos casi generalizados en la sociedad española. Sería, sin embargo, un gravísimo error en el orden de las ideas y también en el de la eficacia policial antiterrorista que, llevados de esos sentimientos, algunos disculparan o limitaran el alcance político que tiene el "caso GAL". No creo que nadie pueda decir de mí que soy lo que se dice indulgente con los terroristas, y motivos tengo para no serlo, porque odio a los terroristas y desprecio al terrorismo, debo salir al paso de algunas opiniones y de algunas actitudes que, a la larga, no hacen sino beneficiar a quienes se cree perjudicar, o sea, a los criminales.

El Estado es una cosa muy seria. Tan seria que supone la existencia de la Ley, y por eso los liberales tenemos como doctrina básica la de militar o, para ser exactos, precisar claramente sus atribuciones, de modo que sea garantía y no amenaza para la libertad, la vida y la hacienda de los ciudadanos. No hay libertad sin Ley y no hay Ley sin Estado, pero cuando el Estado deja de respetar la Ley, su propia ley, todos los ciudadanos están en peligro.

(Editorial "ABC")

Freno a la recuperación

Lo recogían ayer en portada todos los periódicos españoles especializados en economía: "Los mercados, víctimas de los escándalos políticos y financieros" (Gaceta de los Negocios), "La reapertura del 'caso GAL' debilita a la deuda pública y a la peseta" (Expansión), "La última ofensiva judicial deprime los mercados y debilita al Gobierno" (Cinco Días). En el mismo sentido se pronunciaban —peor aún— los más prestigiosos medios internacionales. Los hechos les avalan: la peseta cae. Y la Bolsa española pierde posiciones cuando todas sus vecinas mejoran posiciones.

Y es que no tiene vuelta de hoja. Los datos específicamente económicos, y en particular los que vienen del exterior, son alentadores. El consumo privado y la inversión mejoran. Crece, mal que bien, la actividad industrial. Las cifras del paro no auguran nada bueno, es verdad, pero eso ya se daba por inevitable. En todo caso, el motor de nuestra economía está caliente: acelera, aunque sea sólo en primera. Pero no coge más velocidad. No pasa, como el de nuestros vecinos, a segunda, a tercera, a cuarta, a directa.

Y es por culpa de la general desconfianza en el Gobierno de González.

(Editorial "El Mundo")

Dentro y fuera

Ante el ultimátum del PNV, los socialistas vascos han aceptado la oferta del partido de Arzalluz para seguir formando parte del Ejecutivo de Vitoria, ahora en alianza tripartita con la inclusión de Eusko Alkartasuna (EA). Los socialistas tenían poderosas razones para pasar a la oposición, por lo que condicionaron su permanencia en el Gobierno, formalmente ofrecida por el PNV, a una serie de requisitos. Esos requisitos no se han cumplido en lo esencial, pero el PSE-EE ha decidido, de todos modos, mantenerse en el Ejecutivo. Sin duda, porque sus dirigentes consideran preferible estar dentro en precario que verse marginados de todas las instituciones —diputaciones y ayuntamientos incluidos—, lo que se hubiera producido de haber roto su colaboración con el nacionalismo.

Aunque pueda comprenderse, se trata de una actitud poco airosa y que ha sido mal explicada. Primero dijeron que sólo aceptarían la repetición de la fórmula bipartita PNV-PSE, con exclusión de un tercer socio. El argumento era que las urnas habían reflejado un ascenso del voto no nacionalista y que, por tanto, no tenía sentido reforzar, con la inclusión de EA, el componente nacionalista del Gobierno.

(Editorial "El País")

EL QUIOSCO

Aznar pide explicaciones al Gobierno por el caso GAL

Madrid/Barcelona (Efe).— Las explicaciones exigidas por Aznar al Gobierno por el caso GAL, el interrogatorio a Mario Conde y la posibilidad de elecciones anticipadas en Italia fueron noticias de portada en los diarios de ayer.

ABC titulaba: "Aznar exige explicaciones a González por el 'caso GAL" y "Garzón ofrece a los detenidos por el 'caso GAL' un buen trato a cambio de incriminar a sus superiores".

DIARIO 16 también recogía la intervención de Aznar en el Parlamento sobre el "caso GAL" y publicaba que "Conde y su presunto testaferro niegan ante el juez vinculaciones económicas", "Berlusconi pide elecciones anticipadas y acusa a Bossi de 'traidor".

EL MUNDO tituló que "Barrionuevo supervisó personalmente la puesta en libertad de Marey, según Amedo", "El juez centra el interrogatorio en averiguar si Conde se lucró con Oasis", y que Silvio Berlusconi podría anunciar hoy (por ayer) su dimisión para acabar con la crisis.

EL PAIS indicó en sus titulares que "Aznar pide explicaciones sobre los GAL sin acusar al Gobierno"; "Berlusconi exige nuevas elecciones para salir de la crisis de Italia" y "Conde se encastilla en su rechazo a todas las acusaciones del fiscal".

YA publicó que los abogados de los ex mandos policiales podrían recusar a Garzón y que "los pilotos de Aviaco se apartan de los de Iberia" y harán su propia huelga. La intervención de Berlusconi y la declaración de Conde fueron otros titulares de portada.

Editoriales

En uno de sus editoriales ABC opinaba que la impavidez de González ante el cúmulo de situaciones negativas comienza a parecerse al 'rigor mortis', y advertía que el GAL no debe suscitar simpatías, al ser un grupo que respondió a la violencia con la violencia.

DIARIO 16 manifestaba que cree que la reunión de González y Aznar en casa del magistrado Rodríguez Piñero no estaba prevista, sino que ha surgido ante los últimos acontecimientos; opinaba que el presidente del Tribunal Constitucional debería desmarcarse de estos movimientos políticos y se preguntaba de qué hablaron los interlocutores.

Para EL MUNDO, los datos económicos que vienen del exterior de nuestro país son alentadores, pero la peseta cae y los inversores se retraen, lo que achacaba al clima de incertidumbre reinante en España ante la sucesión de escándalos, clima que sólo se disipará, según la opinión del periódico, con la convocatoria de elecciones generales.

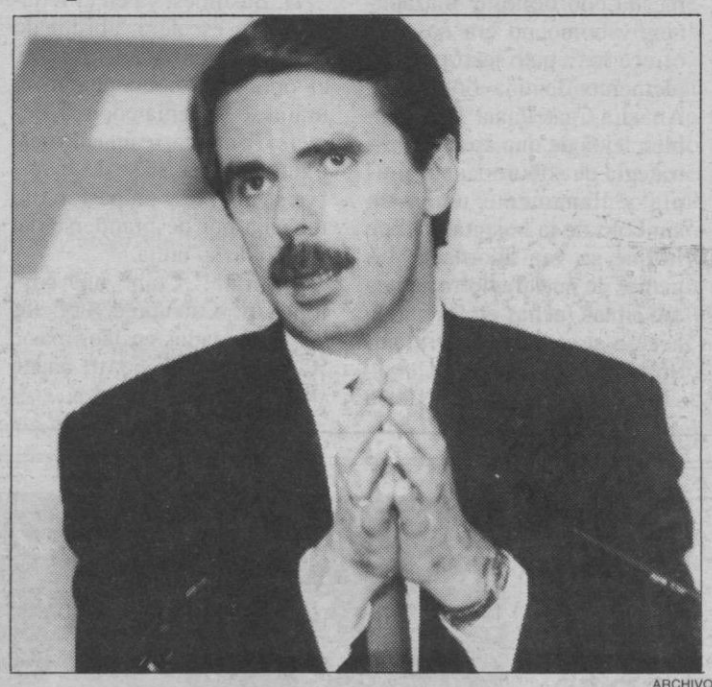

ARCHIVO

El presidente del PP, José María Aznar, pide explicaciones al Ejecutivo.

EL PAIS consideraba que los socialistas vascos han ido renunciando a sus exigencias para formar parte del Gobierno Vasco porque si no terminaría quedando al margen de las instituciones, "y fuera hace mucho frío".

Según YA, la alegría navideña, que tradicionalmente comienza con las ilusiones que despierta el sorteo de lotería de ayer, no logra ocultar la situación de crispación que se vive en España.

Las portadas de los rotativos barceloneses destacaban como temas más importantes en sus ediciones de ayer el caso de los GAL, la declaración de Mario Conde ante el juez por tercer día consecutivo y la posible dimisión de Silvio Berlusconi.

LA VANGUARDIA titulaba en portada "Amedo y Domínguez acudieron al juez como arrepentidos", "Berlusconi presentará hoy (por ayer) la dimisión" y "Los socialistas asumen tres carteras en el nuevo Gobierno del País Vasco".

En su editorial, "La crisis de Berlusconi", indicaba que "Berlusconi ha tratado de comunicar que puede estar caído, pero no vencido definitivamente. Y sus principales puntos de apoyo siguen siendo las dificultades de sus adversarios para formar gobierno".

Barrionuevo

AVUI destacó en portada que "Barrionuevo acusa a Garzón de usar el cargo de juez para vengarse", "Mario Conde declarará hoy (por ayer) por cuarto día consecutivo" y "Berlusconi hace frente al debate clave para su futuro político".

Su editorial, "Sensibilidad hacia la empresa", señalaba que "la enmienda presupuestaria del Senado que da facilidades a las empresas para satisfacer el impuesto de sucesiones se ha de inscribir en la línea de apoyo a la economía productiva".

EL PERIODICO publicaba: "Garzón dispone de las cuentas del GAL en Suiza", "El Barça salva un punto en el Camp Nou (1-1)" y "Italia espera que Berlusconi presente hoy (por ayer) la dimisión".

En su editorial, titulado "Berlusconi se hunde", afirmaba que "Berlusconi ha probado el poder político y se resiste a poner fin a su carrera. Por eso, cuando carece de apoyo en el parlamento apela a sus seguidores a manifestarse en la calle".

M.C.D. 2022

A. Soto (FRMP) propone crear un foro para discutir la viabilidad de las líneas de tren

Valladolid. (Ical).—La Federación Regional de Municipios y Provincias (FRMP) de Castilla y León, que preside Atilano Soto Rábanos, se mostró ayer "totalmente contraria" al cierre de servicios ferroviarios en la Comunidad Autónoma y ha pedido la creación de un foro formado "por instituciones competentes y no competentes" para discutir un plan de viabilidad.

La reunión ordinaria de la Federación Regional de Municipios y Provincias, impidió a Atilano Soto Rábanos, presidente de la Diputación Provincial de Segovia, asístir a la desarrollada en la capital segoviana para constituir la Plataforma del Ferrocarril de la provincia.

Según Atilano Soto, la decisión gubernamental de suprimir 58 servicios de tren supone "un mal gesto y un mal gusto, porque ya no es poder político, sino poder de Estado". Asimismo, señaló que, a su juicio, la solución no pasa "por decir que la Junta tenga que sufragar el déficit ocasionado por RENFE".

Atilano Soto se refirió también al anteproyecto de Ley Municipal elaborado por el Gobierno regional, al que calificó como "una de las tres patas del banco del Pacto Local".

Para el dirigente de la FRMP, el texto "recoge sustancialmente las aportaciones de los entes locales, tiene un magnífico prólogo de talante municipalista, gran capacidad de consenso y muy asumible por las corporaciones".

Además, anunció que la comisión ejecutiva de la FRMP, reunida ayer, ha acordado instar a la Comunidad Autónoma y a la Administración central a potenciar los instrumentos sociales y económicos de ayuntamientos y diputaciones con el fin de "relanzar" el pacto local.

En este sentido, señaló que las propuestas aprobadas se refieren a los planes de carreteras, fondo local y participación en el reparto de los Fondos de Cohesión europeos.

Asimismo, insistió en que el pacto local será uno de los "temas estrella" de la próxima campaña electoral e hizo un llamamiento a los grupos políticos mayoritarios para consensuar esta iniciativa.

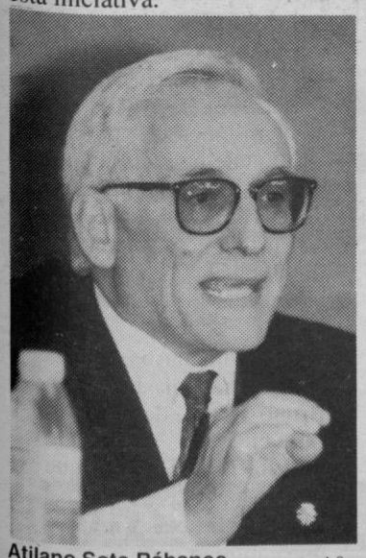
Atilano Soto Rábanos. A.S.

Las fuerzas políticas y sociales apoyan la protesta contra la reducción de servicios

La Plataforma del Ferrocarril convoca una manifestación para el día 8 de enero

La defensa de las líneas de ferrocarril que pasan por la provincia y la reapertura de la comunicación entre Segovia y Medina del Campo, son las principales reivindicaciones que se formularán en la manifestación por las calles de Segovia el día 8 de enero.

P. B.

JUAN MARTIN
La plataforma segoviana quedó constituída ayer en una reunión celebrada en la Diputación Provincial.

La Plataforma en Defensa del Ferrocarril de Segovia quedó constituída en una reunión celebrada anoche en la Diputación Provincial. La decisión fue acordada por unanimidad entre los representantes del Ayuntamiento de Segovia y de los consistorios de distintos pueblos de la provincia, entre los que se incluyen algunos por los que no hay trazados ferroviarios; Diputación Provincial; partidos políticos (PP. PSOE e IU); sindicatos (UGT y C.COO); y distintas asociaciones segovianas como Horizonte Cultural, Duratón, Amas de Casa, Consumidores y Usuarios "María del Salto"... Aunque no estuvieron presentes en la reunión de ayer, el acuerdo cuenta también con el apoyo de otras organizaciones como la Cámara de Comercio y la Federación de Empresarios Segoviana (FES) que dieron su aprobación en un encuentro previo celebrado el lunes.

La Plataforma se muestra contraria a los planes de RENFE de supresión y reducción de servicios en la provincia y que afectarían a la línea Madrid-Burgos (con paso por Somosierra) y los viajes entre Segovia y Madrid, para los que la compañía de transportes ha anunciado la eliminación de dos comunicaciones (uno de ida y otro de vuelta). Por el contrario, reclama que esta línea sea reestructura para poder acceder en ambos sentidos en una hora.

Las fuerzas sociales y políticas han aunado sus esfuerzos para retomar la petición de reapertura el servicio Segovia-Valladolid, por Nava de la Asunción y Medina del Campo, exigiendo la mejora del tramo que une estas dos localidades para permitir una comunicación rapida y competente.

El primer acuerdo alcanzado por la Plataforma segoviana fue la convocatoria de una manifestación el próximo día 8 de enero, a las 12 horas, para que los segovianos reclamen su "derecho a la igualdad con relación a los habitantes de otras provincias que disponen de más y mejores servicios ferroviarios", según explicó el coordinador de la Plataforma regional, Antonio Núñez y Núñez. La protesta está encaminada a solicitar al Ministerio de Obras Públicas, Transportes y Medio Ambiente, Junta de Castilla y León, Diputación Provincial y RENFE, con la presencia de la plataforma provincial y regional de Defensa del Ferrocarril, la negociación urgente de las medidas que afecten a nuestra provincia.

La concentración partirá de la Plaza del Azoguejo, ascenderá hacia la Plaza Mayor para concluir ante la fachada del Gobierno Civil.

Alcaldes y diputados del PSOE manifestaron su total acuerdo con las reivindicaciones de la plataforma pero exigieron que no sean utilizadas con intereses partidistas por el PP. Por su parte, Luis Peñalosa, concejal de IU en el Ayuntamiento de Segovia anunció la presentación de una moción para el próximo pleno, el día 30 de diciembre, en el que se pide el compromiso del citado Consistorio de instar a todas las administraciones competentes a que se mantenga y mejore la actividad ferroviaria en Segovia.

Segovia sin servicios

P. B.

La huelga de maquinistas de RENFE ha dejado hoy incomunicada la provincia segoviana con la capital madrileña. Todos los viajes que parten de la estación de Segovia en dirección a Chamartín o Atocha, así como los que hacen el recorrido de vuelta, han quedado suprimidos, dejando así a la provincia sin la presencia de un tren en circulación, ya que prácticamente ésta es la única línea que se mantiene activa en la provincia. La convocatoria de los maquinista continúa hoy, viernes, y el próximo día 30.

Sin embargo, los servicios mínimos establecidos para la jornada de hoy, permiten la circulación de dos viajes de ida y dos de vuelta entre Segovia y Chamartín. Los trenes que se mantendrán son los que parten desde la estación segoviana a las 6,55 horas y 12,55 horas. Mientras que los que circulan desde la estación de Chamartín hacia nuestra provincia tendrán su salida a las 14,10 horas y 18,16 horas.

Asociación Provincial de Fabricantes y Expendedores de Pan

Con motivo de celebrarse las Fiestas Navideñas, el próximo día 25 de diciembre NO HABRA PAN, por lo que deberán proveerse de dicho producto el día anterior.

PERDONEN LAS MOLESTIAS QUE PODAMOS OCASIONAR

¡Felices Navidades!

M.C.D. 2022

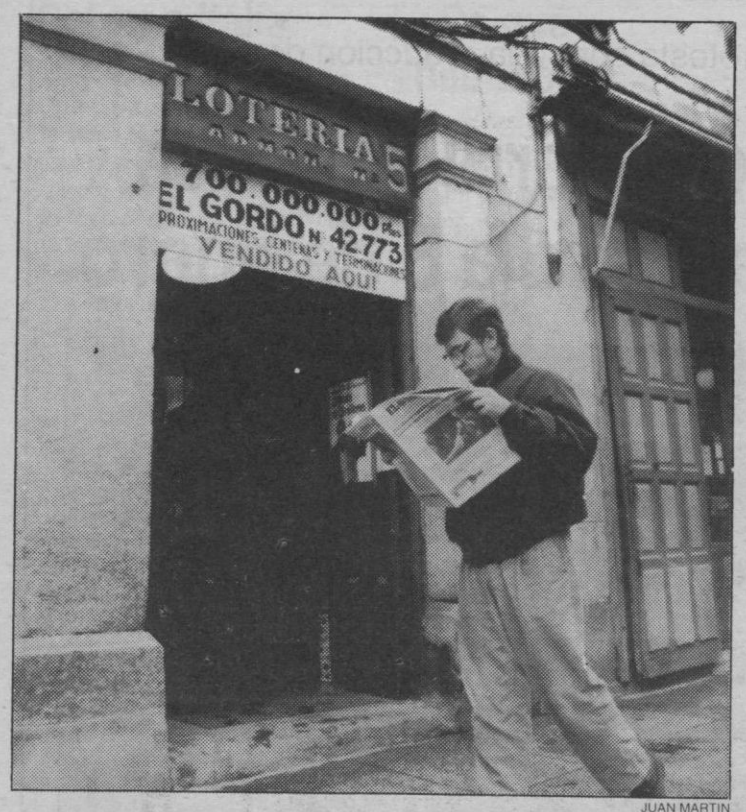

JUAN MARTIN

Algunos segovianos "pasaron" hoy de las administraciones.

JUAN MARTIN

Hay quienes han optado por volver a probar suerte con el Niño.

La ilusión de los segovianos se fue al traste, mientras que ahora confían en el del Niño

El sorteo de Navidad no dejó en Segovia más que terminaciones y "pedreas"

El "gordo" del Sorteo Extraordinario de Navidad, que correspondió al número 49.595, no se quedó en Segovia, ni tan siquiera el resto de los principales premios de la Lotería Nacional que, todos los años, el 22 de diciembre, marca el inicio de las fiestas navideñas con el cántico de los niños de San Ildefonso como música de fondo.

AURELIO MARTIN

La ilusión de los segovianos y, sobre todo, la esperanza que todos los años se pone en este sorteo se fueron al traste desde las nueve cincuenta y cinco de la mañana, cuando se cantó el "gordo", que fue a parar a Barcelona.

Posteriormente se iría comprobando que ninguno de los grandes premios tenían a bien quedarse en Segovia, donde las administraciones de lotería, como mucho, han repartido premios de seis pesetas a la peseta de aproximaciones, reintegros y "pedreas".

Banqueros y periodistas, los profesionales que generalmente se mantienen más expectantes desde el inicio del sorteo, aparte de los jugadores —con una pasión que va siempre en la medida del dinero invertido en décimos— no tuvieron necesidad de salir de sus respectivas sucursales y redacciones. Descansó también el cava en su botella, como los flashes de las cámaras y las unidades móviles radiofónicas.

Piensan que tocará

"La gente, incluso los que regentamos las administraciones, pensamos en que puede tocar el 'gordo'", reconocía ayer la responsable de uno de estos establecimientos donde, a veces, se reparte la suerte, mientras que confiaba en el siguiente sorteo y se conformaba con algún premio de la "pedrea".

Todos los administradores de loterías, tanto de la capital como de la provincia, coincidieron en señalar a este periódico que las esperanzas están puestas ahora en el Sorteo del Niño. Ya se han comenzado a vender décimos, aunque la campaña fuerte no comienza hasta hoy, una vez que han salido las listas oficiales del Sorteo de Navidad y los décimos del Niño, que se celebra la víspera de la Epifanía, son intercambiados con los premiados con las terminaciones y "pedreas" del navideño.

"A ver si sacamos algo del Niño y salimos en los periódicos", señalaba otro de los administradores, quienes, "con harto dolor de corazón" este año no han vendido el "gordo" en Segovia.

Uno de los ejemplos de las "migajas" que ha dejado el Sorteo de Navidad se sitúa en la localidad de El Espinar, donde la Administración número uno, que regenta Juan Ignacio Largo García, repartió en la villa con la centena del primero unos 20 millones de pesetas en el número 49.533.

Esta administración vendió al Ayuntamiento de El Espinar décimos de los números 49.533 y 52.825, que, luego, el municipio distribuyó en participaciones de 1.500 pesetas en cada uno. La corporación espinariega tiene por costumbre todos los años, desde hace varias décadas, vender participaciones de dos números del Sorteo Extraordinario de Navidad de la Lotería Nacional y ofrecerlo a cada familia empadronada. Luego, si no lo ha vendido por este sistema, deja el sobrante para quien lo quiera adquirir.

Sin duda, con esta fórmula, de haber tocado el "gordo", la Lotería de Navidad habría hecho felices a muchas familias de El Espinar, con un premio muy repartido. Ahora, se tendrán que conformar con 9.000 pesetas, casi ni tan siquiera para que algunos puedan paliar las pérdidas de lo jugado.

Esta misma administración espinariega ha dado tres gordos uno de los llamados del Zodiaco y dos de la Lotería Nacional, uno de los cuales fue devuelto en su totalidad y fue a parar a la Hacienda. Otra vez será, aunque por probar que no quede, ya que todas las administraciones han reconocido vender más que el añó pasado.

Se jugaron cerca de mil millones de pesetas

A.S.

El servicio de Loterías de la Delegación Provincial de Hacienda estimó la cifra de lo vendido en Segovia para el Sorteo de Navidad, en 973 millones de pesetas, un 9,5 por ciento más con respecto a la cantidad apostada el pasado año, donde se superaron escasamente los 900 millones de pesetas. Estas cifras no recogen lo que los segovianos han podido comprar en administraciones de otras capitales como Madrid y Valladolid, donde tradicionalmente acuden a probar suerte

Las 15 administraciones de lotería repartidas por la geografía segoviana han vendido un total de 32.433 billetes. Las ventas de 1994 incluyendo este sorteo se elevan a 2.771 millones de pesetas, cantidad que supera en un 2,5 por ciento lo recaudado el pasado año.

Mientras, Segovia es una de las provincias que

JUAN MARTIN

Se juega mucha lotería.

más juega de España, en proporción al número de sus habitantes, con un gasto medio por habitante de unas 6.000 pesetas. Sólo los sorianos, conquenses, zaragozanos y vizcaínos suelen invertir más dinero que los segovianos en el más importante de todos los sorteos.

En 1992 el "gordo" dejó 600 millones de pesetas en Cantalejo gracias al número 31.466 en una jornada histórica pues nunca esta provincia se había visto agraciada con el primer premio de la lotería navideña.

El propietario de una nave ganadera, Juan San Bruno Pastor, de 56 años, fue el gran afortunado aquella jornada en la que pudo ganar más de 150 millones de pesetas y repartir una cantidad similar.

FORJADOS SECUSA, S.A.
FORSECUSA
➡ FORJADOS PRETENSADOS Y ARMADOS
➡ HORMIGONES Y MORTEROS PREPARADOS
➡ PREFABRICADOS DE HORMIGON
➪ CENTRO DE CALCULO Y DISEÑO ESTRUCTURAL
Fábrica y oficinas: Ctra. Arévalo. Km. 5.200
Telf.: 43 74 11. Fax 44 42 67 ZAMARRAMALA (Segovia)

— CARNICAS —
Bermejo Sánchez, S.A.
Agradece a sus clientes y amigos su amable colaboración, quedando a su servicio para estas entrañables fiestas navideñas, en la venta directa de lechales, corderos y cochinillos.
Estamos en el kilómetro 31,200 de la carretera N-603, SEGOVIA - ARANDA DE DUERO
Teléfono 50 03 69 TUREGANO
¡Felices Fiestas!

M.C.D. 2022

Tú haces la NAVIDAD

HASTA EL 5 DE ENERO

ULTRAMARINOS

CAVA CRISTAL "CASTELLBLANCH" 75 cl.	389
CAVA EXTRA "RONDEL" 75 cl.	315
SIDRA Nº1 "EL GAITERO" 75 cl.	149
VINO RIOJA TINTO O ROSADO "CARTA DE PLATA" 75 cl.	195
BRANDY "ESPLENDIDO" 1 litro.	785
GINEBRA "LARIOS" 1 litro.	835
TURRON DURO O BLANDO "DELAVIUDA" 300 grs.	427
TORTA IMPERIAL Unidad. 200 grs. PRYCA	285
PRALINES SURTIDOS 300 grs. PRYCA	137
SURT. GRAN SELECCION "LA ESTEPEÑA" 1.500 grs.	1.075

PERECEDEROS

QUESO CURADO "GRAN CAPITAN" El kilo.	1.395
JAMON COCIDO EXTRA "CAMPOFRIO" El kilo.	899
PIÑAS Unidad.	259
JAMON SERRANO Por piezas. El kilo. PRYCA	875
LOMO IBERICO "NAVIDUL" Por piezas. El kilo.	3.586
LOMO IBERICO "NAVIDUL" Por piezas. El kilo.	3.586
SALMON AHUMADO "SKANDIA" Sobre 250 grs.	875
PAVO CONGELADO Por piezas. El kilo.	315
BANDEJA DE OSTRAS 12 unidades.	595
SALMON FRESCO Por piezas. El kilo.	890

ELECTRO

VIDEO "PHILIPS"- 23 DV-1 *2 cabezales. *M. distancia.	39.900
CADENA "KENWOOD"-M-28G *30W +30W. *M. Distancia.	86.900
COMBI "EDESA"-2370 *2 puertas reversibles. *2 motores.	65.900
LAVAVAJILLAS "CORBERO"-8010 *12 cubiertos. *4 programas.	51.900
MICROONDAS "UFESA"- 220 *850 W. *22 litros.	19.900

BAZAR

CRISTALERIA 24 PIEZAS MOD. PALMA	2.495
JUEGO 6 COPAS DE CHAMPAN MOD. SIGNATURE	780
SURTIDO CRISTAL D´ARQUES Unidad.	1.190
TIBOR 36 CMS O FLORERO	1.595

PRYCA Los Valles

CENTRO COMERCIAL VILLALBA
Carretera de Navacerrada, s/n.

DIAS 24 Y 31 ABRIMOS DE 9 A 20:30 H. DIA 26 DE 10 A 22 H.

* OFERTAS VALIDAS SALVO ERROR TIPOGRAFICO

M.C.D. 2022

MINISTERIO DE ECONOMIA Y HACIENDA
LOTERIA NACIONAL
SORTEO EXTRAORDINARIO DE NAVIDAD

SORTEO NUM. 101 DEL AÑO 1994

LISTA DE LOS NUMEROS PREMIADOS EN CADA UNA DE LAS CIENTO DOCE SERIES CORRESPONDIENTES AL SORTEO CELEBRADO EN MADRID EL DIA 22 DE DICIEMBRE DE 1994

Números — Pesetas

Decena

00019...150000
00034...150000
00035.t.150000
00036...150000
00040.t.150000
00061...150000
00079...150000
00095.t.150000

Centena

00135.t.150000
00140.t.150000
00152...150000
00195.t.150000
00217...150000
00235.t.150000
00240.t.150000
00256...150000
00274...150000
00295.t.150000
00334...150000
00335.t.150000
00340.t.150000
00351...150000
00386...150000
00395.t.150000
00435.t.150000
00440.t.150000
00453...150000
00475...150000
00495.t.150000
00522...150000
00535.t.150000
00536...150000
00540.t.150000
00576...150000
00595.t.150000
00635.t.150000
00640.t.150000
00695.t.150000
00714...150000
00735.t.150000
00740.t.150000
00780...150000
00795.t.150000
00799...150000
00835.t.150000
00840.t.150000
00895.t.150000
00905...150000
00920...150000
00925...150000
00935.t.150000
00938...150000
00940.t.150000
00995.t.150000

Mil

01035.t.150000
01040.t.150000
01041...150000
01049...150000
01095.t.150000
01098...150000
01103...150000
01135.t.150000
01140.t.150000
01195.t.150000
01235.t.150000
01240.t.150000
01280...150000
01295.t.150000
01307...150000
01335.t.150000
01340.t.150000
01363...150000
01373...150000
01395.t.150000
01435.t.150000
01440...150000
01440.t.150000
01441...150000
01462...150000
01484...150000
01495.t.150000
01510...150000
01513...150000
01535.t.150000
01540.t.150000
01545...150000
01561...150000
01563...150000
01595.t.150000
01635.t.150000
01640.t.150000
01660...150000
01695.t.150000
01719...150000
01735.t.150000
01740.t.150000
01795.t.150000
01835.t.150000
01840.t.150000
01871...150000
01895.t.150000
01935.t.150000
01940.t.150000
01995.t.150000

Dos mil

02035.t.150000
02040.t.150000
02054...150000
02095.t.150000
02135.t.150000
02140.t.150000
02147...150000
02148...150000
02156...150000
02161...150000
02195.t.150000
02215...150000
02220...150000
02235.t.150000
02240.t.150000
02295.t.150000
02320...150000
02335.t.150000
02340.t.150000
02366...150000
02395.t.150000
02435.t.150000
02440.t.150000
02495.t.150000
02528...150000
02535.t.150000
02540.t.150000
02580...150000
02595.t.150000
02609...150000
02627...150000
02635.t.150000
02640.t.150000
02679...150000
02695.t.150000
02714...150000
02735.t.150000
02740.t.150000
02791...150000
02795.t.150000
02809...150000
02835.t.150000
02840.t.150000
02868...150000
02870...150000
02895.t.150000
02935.t.150000
02940.t.150000
02995.t.150000

Tres mil

03035.t.150000
03040.t.150000
03095.t.150000
03135.t.150000
03140.t.150000
03144...150000
03183...150000
03195.t.150000
03235.t.150000
03240.t.150000
03258...150000
03263...150000
03295.t.150000
03313...150000
03335.t.150000
03340.t.150000
03344...150000
03384...150000
03395...150000
03395.t.150000
03399...150000
03435.t.150000
03440.t.150000
03495.t.150000
03535.t.150000
03540.t.150000
03572...150000
03595.t.150000
03635.t.150000
03638...150000
03640.t.150000
03644...150000
03664...150000
03668...150000
03695.t.150000
03734...150000
03735.t.150000
03740.t.150000
03795.t.150000
03835.t.150000
03840.t.150000
03869...150000
03895.t.150000
03904...150000
03935.t.150000
03940.t.150000
03950...150000
03979...150000
03995.t.150000

Cuatro mil

04035.t.150000
04040.t.150000
04095.t.150000
04098...150000
04116...150000
04135.t.150000
04140.t.150000
04157...150000
04164...150000
04195.t.150000
04235.t.150000
04240.t.150000
04285...150000
04295.t.150000
04335.t.150000
04340.t.150000
04342...150000
04368...150000
04392...150000
04395.t.150000
04414...150000
04417...150000
04435.t.150000
04438...150000
04440.t.150000
04495.t.150000
04535.t.150000
04540.t.150000
04584...150000
04595.t.150000
04604...150000
04633...150000
04635.t.150000
04640.t.150000
04644...150000
04659...150000
04694...150000
04695.t.150000
04735.t.150000
04740.t.150000
04774...150000
04795...150000
04817...150000
04835.t.150000
04840.t.150000
04895.t.150000
04935.t.150000
04940.t.150000
04966...150000
04973...150000
04988...150000
04995.t.150000

Cinco mil

05035.t.150000
05040.t.150000
05095.t.150000
05135.t.150000
05140.t.150000
05186...150000
05188...150000
05195.t.150000
05197...150000
05209...150000
05227...150000
05232...150000
05235.t.150000
05240.t.150000
05247...150000
05295.t.150000
05316...150000
05335.t.150000
05340.t.150000
05395.t.150000
05435.t.150000
05440.t.150000
05488...150000
05495.t.150000
05496...150000
05535.t.150000
05540.t.150000
05568...150000
05595.t.150000
05635.t.150000
05640.t.150000
05695.t.150000
05711...150000
05716...150000
05730...150000
05735.t.150000
05740.t.150000
05757...150000
05782...150000
05786...150000
05795.t.150000
05814...150000
05820...150000
05835.t.150000
05840.t.150000
05883...150000
05895.t.150000
05935.t.150000
05940.t.150000
05944...150000
05995.t.150000

Seis mil

06035...150000
06035.t.150000
06036...150000
06040.t.150000
06050...150000
06095.t.150000
06112...150000
06114...150000
06125...150000
06135.t.150000
06140.t.150000
06148...150000
06195.t.150000
06235.t.150000
06240.t.150000
06242...150000
06295.t.150000
06335.t.150000
06340.t.150000
06386...150000
06395.t.150000
06400...150000
06435.t.150000
06440.t.150000
06482...150000
06495.t.150000
06535.t.150000
06540.t.150000
06542...150000
06562...150000
06568...150000
06595.t.150000
06635.t.150000
06640.t.150000
06678...150000
06685...150000
06693...150000
06695.t.150000
06735.t.150000
06740.t.150000
06759...150000
06775...150000
06795.t.150000
06820...150000
06833...150000
06835.t.150000
06840.t.150000
06857...150000
06868...150000
06895.t.150000
06900...150000
06922...150000
06935.t.150000
06940.t.150000
06976...150000
06995.t.150000

Siete mil

07019...150000
07035.t.150000
07040.t.150000
07049...150000
07053...150000
07089...150000
07094...150000
07095.t.150000
07135.t.150000
07140.t.150000
07144...150000
07195.t.150000
07205...150000
07235.t.150000
07236...150000
07240.t.150000
07284...150000
07295.t.150000
07334...150000
07335.t.150000
07340.t.150000
07356...150000
07395.t.150000
07398...150000
07435.t.150000
07440.t.150000
07472...150000
07495.t.150000
07496...150000
07506...150000
07535.t.150000
07540.t.150000
07565...150000
07595.t.150000
07609...150000
07625...150000
07635.t.150000
07640.t.150000
07695.t.150000
07714...150000
07735.t.150000
07740.t.150000
07770...150000
07795.t.150000
07835.t.150000
07840.t.150000
07895.t.150000
07906...150000
07935.t.150000
07940.t.150000
07978...150000
07987...150000
07995.t.150000

Ocho mil

08035.t.150000
08040.t.150000
08057...150000
08062...150000
08095.t.150000
08135.t.150000
08140.t.150000
08166...150000
08195.t.150000
08208...150000
08235.t.150000
08240.t.150000
08278...150000
08289...150000
08295.t.150000
08308...150000
08333...150000
08335.t.150000
08340.t.150000
08378...150000
08395.t.150000
08406..**7200000**
08435.t.150000
08440.t.150000
08480...150000
08489...150000
08495.t.150000
08499...150000
08535.t.150000
08540.t.150000
08588...150000
08595.t.150000
08635.t.150000
08640.t.150000
08682...150000
08695.t.150000
08735.t.150000
08740.t.150000
08789...150000
08795.t.150000
08835.t.150000
08840.t.150000
08894...150000
08895.t.150000
08935.t.150000
08940.t.150000
08988...150000
08995.t.150000

Nueve mil

09027...150000
09034...150000
09035.t.150000
09040.t.150000
09045...150000
09095.t.150000
09135.t.150000
09137...150000
09140.t.150000
09195.t.150000
09199...150000
09235.t.150000
09240.t.150000
09295.t.150000
09314...150000
09335.t.150000
09340.t.150000
09395.t.150000
09413...150000
09432...150000
09435.t.150000
09440.t.150000
09458...150000
09489...150000
09495.t.150000
09531...150000
09535.t.150000
09540.t.150000
09548...150000
09583...150000
09595.t.150000
09632...150000
09635.t.150000
09640.t.150000
09684...150000
09695.t.150000
09705...150000
09735.t.150000
09740.t.150000
09795.t.150000
09810...150000
09829...150000
09830...150000
09835.t.150000
09838...150000
09840.t.150000
09865...150000
09895.t.150000
09912...150000
09935.t.150000
09940.t.150000
09995...150000
09995.t.150000

Diez mil

10035.t.150000
10040.t.150000
10053...150000
10055...150000
10095.t.150000
10135.t.150000
10140.t.150000
10166...150000
10183...150000
10194...150000
10195.t.150000
10235.t.150000
10240.t.150000
10295.t.150000
10306...150000
10335.t.150000
10340.t.150000
10344...150000
10354...150000
10356...150000
10395.t.150000
10435.t.150000
10437...150000
10440...150000
10440.t.150000
10444...150000
10479...150000
10495.t.150000
10527...150000
10535.t.150000
10540.t.150000
10551...150000
10561...150000
10568...150000
10572...150000
10579...150000
10585...150000
10595.t.150000
10635.t.150000
10640.t.150000
10647...150000
10682...150000
10695.t.150000
10714...150000
10735.t.150000
10740.t.150000
10754...150000
10771...150000
10795.t.150000
10821...150000
10823...150000
10835.t.150000
10840.t.150000
10895.t.150000
10923...150000
10935.t.150000
10940.t.150000
10984...150000
10995.t.150000

Once mil

11035.t.150000
11040.t.150000
11069...150000
11084...150000
11085...150000
11095.t.150000
11111...150000
11135.t.150000
11140.t.150000
11195.t.150000
11235.t.150000
11240.t.150000
11275...150000
11288...150000
11295.t.150000
11335.t.150000
11340.t.150000
11395.t.150000
11435.t.150000
11440.t.150000
11485...150000
11495.t.150000
11507...150000
11535.t.150000
11536...150000
11540.t.150000
11595.t.150000
11635.t.150000
11640.t.150000
11669...150000
11695.t.150000
11702...150000
11735.t.150000
11740.t.150000
11795.t.150000
11814...150000
11835.t.150000
11840.t.150000
11875...150000
11895.t.150000
11900...150000
11935.t.150000
11940.t.150000
11957...150000
11983...150000
11995.t.150000

Doce mil

12035.t.150000
12040.t.150000
12067...150000
12083...150000
12095.t.150000
12135.t.150000
12140.t.150000
12195.t.150000
12235.t.150000
12240.t.150000
12248...150000
12295.t.150000
12316...150000
12325...150000
12335.t.150000
12340.t.150000
12383...150000
12395.t.150000
12415...150000
12427...150000
12429...150000
12435.t.150000
12440.t.150000
12446...150000
12495.t.150000
12535.t.150000
12540.t.150000
12566...150000
12584...150000
12595.t.150000
12635...150000
12635.t.150000
12636...150000
12640.t.150000
12654...150000
12658...150000
12670...150000
12674...150000
12695.t.150000
12700.c.150000
12701.c.150000
12702.c.150000
12703.c.150000
12704.c.150000
12705.c.150000
12706.c.150000
12707.c.150000
12708.c.150000
12709.c.150000
12710.c.150000
12711.c.150000
12712.c.150000
12713.c.150000
12714.c.150000
12715.c.150000
12716.c.150000
12717.c.150000
12718.c.150000
12719.c.150000
12720.c.150000
12721.c.150000
12722.c.150000
12723.c.150000
12724.c.150000
12725.c.150000
12726.c.150000
12727.c.150000
12728.c.150000
12729.c.150000
12730.c.150000
12731.c.150000
12732.c.150000
12733.c.150000
12734.c.150000
12734.a.1800000

12735
144.000.000
DE PESETAS

12736.a.1800000
12736...150000
12736.c.150000
12737.c.150000
12738.c.150000
12739.c.150000
12740.c.150000
12740.t.150000
12741.c.150000
12742.c.150000
12743.c.150000
12744.c.150000
12745.c.150000
12746.c.150000
12747.c.150000
12748.c.150000
12749.c.150000
12750.c.150000
12751.c.150000
12752.c.150000
12753.c.150000
12754.c.150000
12755.c.150000
12756.c.150000
12757.c.150000
12758.c.150000
12759.c.150000
12760.c.150000
12761.c.150000
12762.c.150000
12763.c.150000
12764.c.150000
12765.c.150000
12766.c.150000
12767.c.150000
12768.c.150000
12769.c.150000
12770.c.150000
12771.c.150000
12772.c.150000
12773.c.150000
12774.c.150000
12775.c.150000
12776.c.150000
12777...150000
12777.c.150000
12778.c.150000
12779.c.150000
12780.c.150000
12781.c.150000
12782...150000
12782.c.150000
12783.c.150000
12784.c.150000
12785.c.150000
12786.c.150000
12787...150000
12787.c.150000
12788.c.150000
12789.c.150000
12790.c.150000
12791.c.150000
12792.c.150000
12793.c.150000
12794.c.150000
12795.c.150000
12795.t.150000
12796.c.150000
12797.c.150000
12798.c.150000
12799.c.150000
12828...150000
12835.t.150000
12840.t.150000
12895.t.150000
12930...150000
12935.t.150000
12940.t.150000
12987...150000
12988...150000
12995.t.150000

Trece mil

13015...150000
13035.t.150000
13040.t.150000
13095.t.150000
13102...150000
13135.t.150000
13140.t.150000
13195.t.150000
13197...150000
13235.t.150000
13240.t.150000
13247...150000
13255...150000
13295.t.150000
13299...150000
13335.t.150000
13340.t.150000
13365...150000
13367...150000
13395.t.150000

> LOS PREMIOS DE ESTE SORTEO
> **CADUCAN EL 22 DE MARZO DE 1995**

13434...150000
13435.t.150000
13440.t.150000
13455...150000
13495.t.150000
13505...150000
13512...150000
13535.t.150000
13540.t.150000
13547...150000
13583...150000
13595.t.150000
13605...150000
13635...150000
13635.t.150000
13638...150000
13640.t.150000
13643...150000
13673...150000
13685...150000
13695.t.150000
13715...150000
13735.t.150000
13738...150000
13740.t.150000
13795.t.150000
13835.t.150000
13840.t.150000
13863...150000
13895.t.150000
13898...150000
13906...150000
13935.t.150000
13940.t.150000
13952...150000
13953...150000
13995.t.150000

Catorce mil

14035.t.150000
14040.t.150000
14042...150000
14095.t.150000
14110...150000
14135.t.150000
14140.t.150000
14148...150000
14155...150000
14187...150000
14195.t.150000
14235.t.150000
14240.t.150000
14285...150000
14294...150000
14295.t.150000
14335.t.150000
14340.t.150000
14386...150000
14394...150000
14395...150000
14395.t.150000
14431...150000
14434...150000
14435.t.150000
14440.t.150000
14459...150000
14465...150000
14495.t.150000
14506...150000
14510...150000
14511...150000
14522...150000
14535.t.150000
14540.t.150000
14573...150000
14595.t.150000
14635.t.150000
14640.t.150000
14659...150000
14695.t.150000
14735.t.150000
14740.t.150000
14760...150000
14762...150000
14778...150000
14790...150000
14795.t.150000
14797...150000
14835.t.150000
14840.t.150000
14894...150000
14895.t.150000
14935.t.150000
14940.t.150000
14964...150000
14995.t.150000

Quince mil

15012...150000
15035.t.150000
15040.t.150000
15063...150000
15095.t.150000
15102...150000
15111...150000
15135.t.150000
15140.t.150000
15146...150000
15148...150000
15195.t.150000
15197...150000
15204...150000
15228...150000
15235.t.150000
15240.t.150000
15252...150000
15282...150000
15285...150000
15295.t.150000
15322...150000
15335.t.150000
15340.t.150000
15344...150000
15387...150000
15395...150000
15395.t.150000
15396...150000
15423...150000
15435.t.150000
15440.t.150000
15495.t.150000
15513...150000
15535.t.150000
15540.t.150000
15568...150000
15595.t.150000
15613...150000
15635.t.150000
15640.t.150000
15676...150000
15695.t.150000
15696...150000
15731...150000
15735.t.150000
15740.t.150000
15750...150000
15759...150000
15762...150000
15764...150000
15767...150000
15769...150000
15794...150000
15795.t.150000
15835.t.150000
15840.t.150000
15854...150000
15895.t.150000
15916...150000
15935.t.150000
15940.t.150000
15944...150000
15974...150000
15991...150000
15995.t.150000

Dieciséis mil

16003...150000
16031...150000
16035.t.150000
16040.t.150000
16049...150000
16059...150000
16095.t.150000
16108...150000
16122...150000
16135.t.150000
16138...150000
16140.t.150000
16159...150000
16195.t.150000
16235.t.150000
16240.t.150000
16271...150000
16295.t.150000
16307...150000
16335.t.150000
16340.t.150000
16349...150000
16360...150000
16372...150000
16395.t.150000
16428...150000
16435.t.150000
16440.t.150000
16495.t.150000
16535.t.150000
16540.t.150000
16567...150000
16595...150000
16595.t.150000
16600...150000
16635.t.150000
16640.t.150000
16670...150000
16683...150000
16695.t.150000
16726...150000
16735.t.150000
16740.t.150000
16744...150000
16781...150000
16795.t.150000
16827...150000
16835.t.150000
16840.t.150000
16845...150000
16878...150000
16888...150000
16895.t.150000
16935.t.150000
16940.t.150000
16995.t.150000

Diecisiete mil

17035.t.150000
17040.t.150000
17095.t.150000
17097...150000
17123...150000
17135.t.150000
17140.t.150000
17177...150000
17179...150000
17195.t.150000
17210...150000
17235.t.150000
17240.t.150000
17256...150000
17272...150000
17273...150000
17295.t.150000
17335.t.150000
17338..**7200000**
17340.t.150000
17363...150000
17392...150000
17395.t.150000
17419...150000
17434...150000
17435.t.150000
17440.t.150000
17493...150000
17495.t.150000
17535.t.150000
17540.t.150000
17595.t.150000
17623...150000
17635.t.150000
17640.t.150000
17676...150000
17695.t.150000
17704...150000
17712...150000
17735.t.150000
17740.t.150000
17747...150000
17788...150000
17795.t.150000
17835.t.150000
17838...150000
17840.t.150000
17891...150000
17895.t.150000
17935.t.150000
17940.t.150000
17992...150000
17995.t.150000

Dieciocho mil

18035.t.150000
18040.t.150000
18063...150000
18095.t.150000
18124...150000
18135.t.150000
18140.t.150000
18154...150000
18183...150000
18185...150000
18193...150000
18195.t.150000
18232...150000
18235.t.150000
18240.t.150000
18250...150000
18254.**30000000**
18257...150000
18270...150000
18295.t.150000
18305...150000
18329...150000
18335.t.150000
18340.t.150000
18384...150000
18395.t.150000
18435.t.150000
18440.t.150000
18488...150000
18495.t.150000
18535.t.150000
18540.t.150000
18595.t.150000
18607...150000
18635.t.150000
18640...150000
18640.t.150000
18656...150000
18669...150000
18695.t.150000
18735.t.150000
18740.t.150000
18750...150000
18795.t.150000
18801...150000
18835.t.150000
18836...150000
18840.t.150000
18849...150000
18875...150000
18895.t.150000
18935.t.150000
18940.t.150000
18949...150000
18995.t.150000

Diecinueve mil

19004...150000
19035.t.150000
19040.t.150000
19057...150000
19076...150000
19095.t.150000
19135.t.150000
19140.t.150000
19151...150000
19174...150000
19194...150000
19195.t.150000
19228...150000
19235.t.150000
19240.t.150000
19294...150000
19295.t.150000
19335.t.150000
19340.t.150000
19363...150000
19395.t.150000
19398...150000
19427...150000
19429...150000
19435.t.150000
19439...150000
19440.t.150000
19470...150000
19476...150000
19484...150000
19486...150000
19495.t.150000
19535.t.150000
19540.t.150000
19595.t.150000
19596...150000
19607...150000
19612...150000
19635.t.150000
19640.t.150000
19657...150000
19695.t.150000
19700...150000
19711...150000
19735.t.150000
19738...150000
19740.t.150000
19786...150000
19795.t.150000
19835.t.150000
19839...150000
19840.t.150000
19895.t.150000
19901...150000
19935.t.150000
19940.t.150000
19982...150000
19995.t.150000

Veinte mil

20035.t.150000
20040.t.150000
20095.t.150000
20098...150000
20103...150000
20135.t.150000
20140.t.150000
20150...150000
20168...150000
20172...150000
20195.t.150000
20235.t.150000
20240.t.150000
20295.t.150000
20315...150000
20335.t.150000
20340...150000
20340.t.150000
20347...150000
20358...150000
20359...150000
20395.t.150000
20435.t.150000
20436...150000
20440.t.150000
20447...150000
20495.t.150000
20525...150000
20532...150000
20535.t.150000
20540.t.150000
20595.t.150000
20608...150000
20628...150000
20635.t.150000
20640.t.150000
20644...150000
20682...150000
20695.t.150000
20717...150000
20735.t.150000
20740.t.150000
20764...150000
20795.t.150000
20835.t.150000
20840.t.150000
20841...150000
20845...150000
20895.t.150000
20910...150000
20925...150000
20935.t.150000
20940.t.150000
20964...150000
20995.t.150000

Veintiún mil

21007...150000
21035.t.150000
21040.t.150000
21041...150000
21092...150000
21095.t.150000
21119...150000
21135.t.150000
21140.t.150000
21195.t.150000
21199...150000
21235.t.150000
21240.t.150000
21265...150000
21267...150000
21272...150000
21273...150000
21291...150000
21295.t.150000
21303...150000
21335.t.150000
21340.t.150000
21354...150000
21395.t.150000
21435.t.150000
21440.t.150000
21464...150000
21473...150000
21483...150000
21495.t.150000
21535.t.150000
21540.t.150000
21595.t.150000
21635.t.150000
21640.t.150000
21695...150000
21695.t.150000
21696...150000
21701...150000
21731...150000
21735.t.150000
21740.t.150000
21795.t.150000
21835.t.150000
21838...150000
21840.t.150000
21845...150000
21895.t.150000
21935.t.150000
21940.t.150000
21979...150000
21995.t.150000

Veintidós mil

22002...150000
22015...150000
22035.t.150000
22040...150000
22040.t.150000
22095.t.150000
22135.t.150000
22140.t.150000
22195.t.150000
22225...150000
22235.t.150000
22240.t.150000
22295.t.150000
22335.t.150000
22340.t.150000
22341...150000
22351...150000
22395.t.150000
22407...150000
22431...150000
22434...150000
22435.t.150000
22440.t.150000
22495.t.150000
22525...150000
22535.t.150000
22540.t.150000
22595.t.150000
22635.t.150000
22637...150000
22640.t.150000
22678...150000
22695.t.150000
22705...150000
22734...150000
22735.t.150000
22740.t.150000
22742...150000
22756...150000
22795.t.150000
22808...150000
22823...150000
22835...150000
22835.t.150000
22840.t.150000
22873...150000
22882...150000
22895.t.150000
22907...150000
22911...150000
22935.t.150000
22940.t.150000
22995.t.150000

Veintitrés mil

23000.c.150000
23001.c.150000
23002.c.150000
23003.c.150000
23004.c.150000
23005.c.150000
23006.c.150000
23007.c.150000
23008.c.150000
23009.c.150000
23010.c.150000
23011.c.150000
23012.c.150000
23013.c.150000
23014.c.150000
23015.c.150000
23016.c.150000
23017.c.150000
23018.c.150000
23019.c.150000
23020.c.150000
23021.c.150000
23022.c.150000
23023.c.150000
23024.c.150000
23025.c.150000
23026.c.150000
23027.c.150000
23028.c.150000
23029.c.150000
23030.c.150000
23031.c.150000
23032.c.150000
23033.c.150000
23034.c.150000
23035...150000
23035.c.150000
23035.t.150000
23036.c.150000
23037.c.150000
23038.c.150000
23039.c.150000
23039.a.1440000

23040
72.000.000
DE PESETAS

23041.a.1440000
23041.c.150000
23042...150000
23042.c.150000
23043.c.150000
23044.c.150000
23045.c.150000
23046.c.150000
23047.c.150000
23048.c.150000
23049.c.150000
23050.c.150000
23051.c.150000
23052.c.150000
23053.c.150000
23054.c.150000
23055.c.150000
23056.c.150000
23057.c.150000
23058.c.150000
23059.c.150000
23060.c.150000
23061.c.150000
23062.c.150000
23063.c.150000
23064.c.150000
23065.c.150000
23066.c.150000
23067.c.150000
23068.c.150000
23069.c.150000
23070.c.150000
23071.c.150000
23072.c.150000
23073.c.150000
23074.c.150000
23075.c.150000
23076.c.150000
23077.c.150000
23078.c.150000
23079.c.150000
23080.c.150000
23081.c.150000
23082.c.150000
23083.c.150000
23084.c.150000
23085.c.150000
23086.c.150000
23087.c.150000
23088.c.150000
23089.c.150000
23090.c.150000
23091.c.150000
23092.c.150000
23093.c.150000
23094.c.150000
23095.c.150000
23095.t.150000
23096.c.150000
23097...150000
23097.c.150000
23098.c.150000
23099.c.150000
23135.t.150000
23140.t.150000
23151...150000
23161...150000
23177...150000
23195.t.150000
23235...150000
23235.t.150000
23240.t.150000
23273...150000
23294...150000
23295.t.150000
23335.t.150000
23340.t.150000
23366...150000
23386...150000
23395.t.150000
23435.t.150000
23440.t.150000
23462...150000
23468...150000
23495...150000
23495.t.150000
23504...150000
23533...150000
23534...150000
23535.t.150000
23540.t.150000
23542...150000
23575...150000
23595.t.150000
23626...150000
23635...150000
23635.t.150000
23640.t.150000
23652...150000
23680...150000
23694...150000
23695.t.150000
23725...150000
23731...150000
23735.t.150000
23740.t.150000
23789...150000
23795.t.150000
23835.t.150000
23840.t.150000
23895.t.150000
23935.t.150000
23940.t.150000
23948...150000
23965...150000
23973...150000
23974...150000
23978...150000
23995.t.150000

Veinticuatro mil

24031...150000
24035.t.150000
24040.t.150000
24095.t.150000
24102...150000
24107...150000
24135.t.150000
24140.t.150000
24173...150000
24190...150000
24195.t.150000
24235.t.150000
24240.t.150000
24262...150000
24290...150000
24295.t.150000
24298...150000
24311...150000
24335.t.150000
24340.t.150000
24386...150000
24392...150000
24395.t.150000
24435.t.150000
24440.t.150000
24443...150000
24449...150000
24483...150000
24495.t.150000
24512...150000
24518...150000
24520...150000
24535.t.150000
24540.t.150000
24564...150000
24593...150000
24595.t.150000
24635.t.150000
24640.t.150000
24657...150000
24695.t.150000
24722...150000
24735.t.150000
24740.t.150000
24750...150000
24770...150000
24774...150000
24795.t.150000
24811...150000
24835.t.150000
24840.t.150000
24883...150000
24895.t.150000
24909...150000
24921...150000
24935.t.150000
24940.t.150000
24995.t.150000

Veinticinco mil

25035.t.150000
25040.t.150000
25063...150000
25095.t.150000
25103...150000
25135.t.150000
25140.t.150000
25195.t.150000
25210...150000
25235.t.150000
25240.t.150000
25251...150000
25295.t.150000
25300...150000
25333...150000
25335.t.150000
25340.t.150000
25372...150000
25395.t.150000
25435.t.150000
25440.t.150000
25481...150000
25492...150000
25495.t.150000
25526...150000
25535.t.150000
25540.t.150000
25584...150000
25589..**7200000**
25595.t.150000
25612...150000
25631...150000
25635.t.150000
25640.t.150000
25695.t.150000
25735.t.150000
25740.t.150000
25767...150000
25774...150000
25795.t.150000
25835.t.150000
25840.t.150000
25895.t.150000
25896...150000
25912...150000
25913...150000
25935.t.150000
25940.t.150000
25957...150000
25970...150000
25995.t.150000

Veintiséis mil

26022...150000
26035.t.150000
26040.t.150000
26072...150000
26095.t.150000
26121...150000
26135.t.150000
26140.t.150000
26195.t.150000
26203...150000
26235.t.150000
26240.t.150000
26279...150000
26295.t.150000
26305...150000
26333...150000
26335.t.150000
26340.t.150000
26357...150000
26364...150000
26393...150000
26395.t.150000
26435.t.150000
26440.t.150000
26453...150000
26495.t.150000
26498...150000
26525...150000
26535.t.150000
26540.t.150000
26595.t.150000
26603...150000
26627...150000
26635.t.150000
26640.t.150000
26658...150000
26674...150000
26695.t.150000
26735.t.150000
26740.t.150000
26765...150000
26792...150000
26795.t.150000
26828...150000
26835.t.150000
26840.t.150000
26875...150000
26895.t.150000
26922...150000
26935.t.150000
26940.t.150000
26948...150000
26974...150000
26989...150000
26992...150000
26995.t.150000

Veintisiete mil

27008...150000
27018...150000
27035.t.150000
27040.t.150000
27090...150000
27095.t.150000
27135.t.150000
27140.t.150000
27195.t.150000
27229...150000
27235.t.150000
27239...150000
27240.t.150000
27250...150000
27257...150000
27295...150000
27295.t.150000
27296...150000
27298...150000
27327...150000
27335.t.150000
27340.t.150000
27344...150000
27378...150000
27395.t.150000
27409...150000
27435.t.150000
27440.t.150000
27441...150000
27495.t.150000
27505...150000
27535...150000
27535.t.150000
27540.t.150000
27542...150000
27563...150000
27571...150000
27595.t.150000
27635.t.150000
27640.t.150000
27695.t.150000
27735.t.150000
27740.t.150000
27748...150000
27793...150000
27795.t.150000
27835.t.150000
27840.t.150000
27847...150000
27863...150000
27895.t.150000
27924...150000
27935.t.150000
27940.t.150000
27995.t.150000

Veintiocho mil

28017...150000
28030...150000
28035.t.150000
28040.t.150000
28095.t.150000
28098...150000
28135...150000
28135.t.150000
28140.t.150000
28195.t.150000
28210...150000
28235.t.150000
28240.t.150000
28275...150000
28278...150000
28295...150000
28295.t.150000
28335.t.150000
28340.t.150000
28395.t.150000
28402...150000
28413...150000
28435.t.150000
28440.t.150000
28495.t.150000
28535.t.150000
28540.t.150000
28545...150000
28594...150000
28595.t.150000
28635.t.150000
28640.t.150000
28695.t.150000
28735.t.150000
28740.t.150000
28795.t.150000
28835.t.150000
28840...150000
28840.t.150000
28854...150000
28895.t.150000
28932...150000
28935.t.150000
28940.t.150000
28969...150000
28995.t.150000

Veintinueve mil

29024...150000
29035.t.150000
29040.t.150000
29095.t.150000
29135.t.150000
29140.t.150000
29195.t.150000
29235.t.150000
29240.t.150000
29295.t.150000
29335.t.150000
29337...150000
29340.t.150000
29395.t.150000
29435.t.150000
29440.t.150000
29457...150000
29459...150000
29495.t.150000
29527...150000
29535.t.150000
29540.t.150000
29595.t.150000
29610...150000
29613...150000
29614...150000
29631...150000
29635.t.150000
29640.t.150000
29695.t.150000
29709...150000
29735.t.150000
29740.t.150000
29763...150000
29795.t.150000
29835.t.150000
29840.t.150000
29879...150000
29895.t.150000
29912...150000
29935.t.150000
29940.t.150000
29977...150000
29978...150000
29986...150000
29995.t.150000

Treinta mil

30035.t.150000
30040.t.150000
30044...150000
30049...150000
30081...150000
30095.t.150000
30135.t.150000
30140.t.150000
30146...150000
30173...150000
30181...150000
30195.t.150000
30235.t.150000
30240.t.150000
30289...150000
30295.t.150000
30335.t.150000
30340.t.150000
30395.t.150000
30435.t.150000
30440.t.150000
30441...150000
30444...150000
30458...150000
30469...150000
30476...150000
30479...150000
30492...150000
30495.t.150000
30511...150000
30535.t.150000
30540.t.150000
30571...150000
30581...150000
30590...150000
30595.t.150000
30635.t.150000
30640.t.150000
30664...150000
30694...150000
30695.t.150000
30735.t.150000
30740.t.150000
30749...150000
30757...150000
30795.t.150000
30830..**7200000**
30835.t.150000
30840.t.150000
30895.t.150000
30917...150000
30928...150000
30935.t.150000
30940.t.150000
30960...150000
30995.t.150000

Treinta y un mil

31035.t.150000
31040.t.150000
31095.t.150000
31120...150000
31135.t.150000
31140.t.150000
31144...150000
31195.t.150000
31222...150000
31235.t.150000
31240.t.150000

NOTA. Además de los números expresados en esta lista, han sido agraciados con el reintegro de 30.000 pesetas cada uno, todos los billetes que terminen en 5, a excepción del que ha obtenido el premio mayor.

M.C.D. 2022

CAJA DE AHORROS Y MONTE DE PIEDAD DE SEGOVIA
La Caja de su Tierra

FELIZ NAVIDAD
SANTA TERESA
MATERIALES DE CONSTRUCCION
La Lastrilla Teléfono **43 77 00**

¡QUE SUERTE!
¡MAS!
DESCUENTOS
20% 30% 40% 60%
ZAMOE
José Zorrilla, 39

¡Felicidades, siempre!
JOYERIA
RELOJERIA
OPTICA
REGALOS
Atalaya
Ladreda, 20

Feliz Navidad
Alta Perfumería y Cosmética
Perfumería Marcos
REGALOS
Plaza Corpus, 7

¡Felices Fiestas!
Teresa
Cocinas, Baños y Electrodomésticos
En ENERO en JOSE ZORRILLA, 30

La mayor exposición de muebles de toda Castilla
THERMOBEL
Polígono Industrial
C/ Atalaya, 26

confitería AVENIDA
■ LOS MEJORES TURRONES, ELABORACION PROPIA
● ANGUILAS ● TARTAS NAVIDEÑAS
● MAZAPANES ● BOMBONERIA
● POLVORONES ● REGALOS
■ CON LA GARANTIA DE UN MAESTRO ARTESANO
CENTRAL: Fernández Ladreda, 24 Teléfono: **43 71 27** **SUCURSAL**: Estación de Autobuses
★ PREMIOS MASTER - TARTA DE ORO INTERNACIONAL - MASTER INTERNACIONAL DE EMPRESAS★

M.C.D. 2022

Números	Pesetas
31264	150000
31295	t .150000
31317	150000
31331	150000
31335	t .150000
31340	t .150000
31343	150000
31351	150000
31355	150000
31378	150000
31395	t .150000
31399	150000
31420	150000
31435	t .150000
31440	t .150000
31451	150000
31464	150000
31482	150000
31495	t .150000
31535	t .150000
31540	t .150000
31546	150000
31569	150000
31575	150000
31576	150000
31595	t .150000
31635	t .150000
31640	t .150000
31695	t .150000
31735	t .150000
31740	150000
31740	t .150000
31795	t .150000
31834	150000
31835	t .150000
31840	t .150000
31895	t .150000
31935	150000
31935	t .150000
31940	t .150000
31943	150000
31966	150000
31995	t .150000
Treinta y dos mil	
32031	150000
32035	t .150000
32040	t .150000
32060	150000
32072	150000
32095	t .150000
32135	t .150000
32140	t .150000
32145	150000
32195	t .150000
32214	150000
32235	t .150000
32237	150000
32240	t .150000
32295	t .150000
32325	150000
32335	t .150000
32339	150000
32340	t .150000
32395	t .150000
32406	150000
32435	t .150000
32440	t .150000
32462	150000
32473	150000
32493	150000
32495	t .150000
32508	150000
32535	t .150000
32539	150000
32540	t .150000
32581	150000
32595	t .150000
32626	150000
32632	150000
32635	t .150000
32640	t .150000
32662	150000
32695	t .150000
32708	150000
32735	t .150000
32740	t .150000
32753	150000
32792	150000
32795	t .150000
32835	t .150000
32840	t .150000
32851	150000
32852	150000
32895	t .150000
32905	150000
32919	150000
32935	t .150000
32940	t .150000
32979	150000
32995	t .150000
Treinta y tres mil	
33035	t .150000
33040	t .150000
33095	t .150000
33116	150000
33135	t .150000
33140	t .150000
33159	150000
33176	150000
33195	t .150000
33235	t .150000
33240	t .150000
33295	t .150000
33331	150000
33335	t .150000
33340	t .150000
33395	150000
33395	t .150000
33435	t .150000
33440	t .150000
33473	150000
33483	150000
33495	t .150000
33506	150000
33535	t .150000
33540	t .150000
33595	t .150000
33603	150000
33628	150000
33635	t .150000
33640	t .150000
33680	150000
33695	t .150000
33735	t .150000
33740	t .150000
33743	150000
33751	150000
33795	t .150000
33835	t .150000
33840	t .150000
33895	t .150000
33926	150000
33935	t .150000
33940	t .150000
33977	150000
33995	t .150000
Treinta y cuatro mil	
34022	150000
34035	t .150000
34040	t .150000
34095	t .150000
34135	t .150000
34137	150000
34140	t .150000
34195	t .150000
34224	150000
34235	t .150000
34240	t .150000
34274	150000
34291	150000
34295	t .150000
34333	150000
34335	t .150000
34340	t .150000
34345	150000
34380	150000
34395	t .150000
34435	t .150000
34440	t .150000
34495	t .150000
34503	150000
34521	150000
34535	t .150000
34536	150000
34540	t .150000
34595	t .150000
34635	t .150000
34640	t .150000
34695	t .150000
34735	t .150000
34740	t .150000
34741	150000
34768	150000
34785	150000
34795	t .150000
34832	150000
34835	t .150000
34840	t .150000
34895	t .150000
34935	150000
34935	t .150000
34940	t .150000
34981	150000
34995	t .150000
Treinta y cinco mil	
35035	t .150000
35038	150000
35040	t .150000
35095	t .150000
35102	150000
35135	t .150000
35140	t .150000
35150	150000
35169	150000
35195	t .150000
35207	150000
35233	150000
35235	t .150000
35239	150000
35240	t .150000
35295	t .150000
35335	t .150000
35340	t .150000
35395	t .150000
35435	t .150000
35440	t .150000
35460	150000
35495	t .150000
35513	150000
35535	t .150000
35540	t .150000
35551	150000
35595	t .150000
35635	t .150000
35640	t .150000
35669	150000
35688	150000
35695	t .150000
35705	150000
35730	150000
35735	t .150000
35740	t .150000
35768	150000
35784	150000
35795	t .150000
35803	150000
35835	t .150000
35840	t .150000
35890	150000
35895	t .150000
35935	t .150000
35940	t .150000
35963	150000
35966	150000
35995	t .150000
Treinta y seis mil	
36035	t .150000
36040	t .150000
36086	150000
36095	t .150000
36125	150000
36135	t .150000
36140	t .150000
36195	t .150000
36235	t .150000
36240	t .150000
36295	t .150000
36297	150000
36335	t .150000
36340	t .150000
36371	150000
36394	150000
36395	t .150000
36435	t .150000
36440	t .150000
36441	150000
36495	150000
36495	t .150000
36535	t .150000
36540	150000
36540	t .150000
36595	t .150000
36598	150000
36614	150000
36635	t .150000
36640	t .150000
36643	150000
36651	150000
36662	150000
36681	150000
36695	t .150000
36696	150000
36727	150000
36735	t .150000
36740	t .150000
36788	150000
36795	t .150000
36835	t .150000
36840	t .150000
36848	150000
36864	150000
36895	t .150000
36897	150000
36935	t .150000
36940	t .150000
36995	t .150000
Treinta y siete mil	
37014	150000
37015	150000
37035	t .150000
37036	150000
37040	t .150000
37072	150000
37085	150000
37095	t .150000
37124	150000
37132	150000
37134	150000
37135	t .150000
37140	t .150000
37174	150000
37195	t .150000
37210	150000
37235	t .150000
37240	t .150000
37263	150000
37295	t .150000
37335	150000
37335	t .150000
37340	t .150000
37350	150000
37362	150000
37390	150000
37395	t .150000
37410	150000
37415	150000
37429	150000
37435	t .150000
37440	t .150000
37491	150000
37495	t .150000
37535	t .150000
37540	t .150000
37565	150000
37595	t .150000
37606	150000
37635	t .150000
37640	t .150000
37666	150000
37695	t .150000
37735	t .150000
37740	t .150000
37750	150000
37795	t .150000
37829	150000
37835	t .150000
37840	t .150000
37895	t .150000
37915	150000
37918	150000
37935	t .150000
37940	t .150000
37948	150000
37952	150000
37962	150000
37965	150000
37995	t .150000
37996	150000
Treinta y ocho mil	
38009	150000
38035	t .150000
38040	t .150000
38059	150000
38075	150000
38095	t .150000
38135	t .150000
38140	t .150000
38157	150000
38169	150000
38177	150000
38194	150000
38195	t .150000
38210	150000
38221	150000
38235	t .150000
38240	t .150000
38265	150000
38286	150000
38295	150000
38295	t .150000
38312	150000
38314	150000
38319	150000
38335	t .150000
38340	t .150000
38371	150000
38395	t .150000
38427	150000
38435	t .150000
38440	t .150000
38447	150000
38494	150000
38495	t .150000
38496	150000
38535	t .150000
38540	t .150000
38578	150000
38595	t .150000
38635	t .150000
38640	t .150000
38665	150000
38667	150000
38695	t .150000
38705	150000
38708	150000
38713	150000
38729	150000
38733	150000
38735	t .150000
38740	t .150000
38795	t .150000
38799	150000
38835	t .150000
38840	t .150000
38895	t .150000
38919	150000
38935	t .150000
38940	t .150000
38947	150000
38995	t .150000
Treinta y nueve mil	
39008	150000
39035	t .150000
39040	t .150000
39079	150000
39093	150000
39095	t .150000
39135	t .150000
39140	t .150000
39166	150000
39188	150000
39191	150000
39193	150000
39195	t .150000
39235	t .150000
39240	t .150000
39260	150000
39265	150000
39288	150000
39295	t .150000
39324	150000
39335	t .150000
39340	t .150000
39395	t .150000
39435	t .150000
39440	t .150000
39481	150000
39495	t .150000
39535	t .150000
39540	t .150000
39584	150000
39595	t .150000
39635	t .150000
39640	t .150000
39664	150000
39695	t .150000
39735	t .150000
39740	t .150000
39744	150000
39795	t .150000
39802	150000
39835	t .150000
39840	t .150000
39852	150000
39895	t .150000
39935	t .150000
39940	t .150000
39967	150000
39995	t .150000
Cuarenta mil	
40035	t .150000
40040	t .150000
40057	150000
40095	t .150000
40119	150000
40135	t .150000
40140	t .150000
40195	150000
40195	t .150000
40197	150000
40235	t .150000
40240	t .150000
40271	150000
40289	150000
40295	t .150000
40325	150000
40335	t .150000
40340	t .150000
40395	t .150000
40435	t .150000
40440	t .150000
40462	150000
40469	150000
40486	150000
40495	t .150000
40535	t .150000
40540	t .150000
40595	t .150000
40624	150000
40630	150000
40635	t .150000
40640	t .150000
40658	150000
40695	t .150000
40735	t .150000
40740	t .150000
40795	t .150000
40817	150000
40835	t .150000
40840	t .150000
40866	150000
40895	t .150000
40924	150000
40935	t .150000
40940	t .150000
40964	150000
40995	t .150000
Cuarenta y un mil	
41035	t .150000
41040	t .150000
41095	t .150000
41135	t .150000
41140	t .150000
41142	150000
41144	150000
41195	t .150000
41214	150000
41235	t .150000
41240	t .150000
41272	150000
41295	t .150000
41309	150000
41314	150000
41335	t .150000
41339	150000
41340	t .150000
41346	150000
41395	t .150000
41435	t .150000
41440	t .150000
41462	150000
41495	t .150000
41535	t .150000
41540	t .150000
41595	t .150000
41635	t .150000
41640	t .150000
41685	150000
41695	t .150000
41735	t .150000
41740	t .150000
41745	150000
41755	150000
41795	t .150000
41796	150000
41835	t .150000
41840	t .150000
41895	t .150000
41935	t .150000
41940	t .150000
41995	t .150000
Cuarenta y dos mil	
42012	150000
42026	150000
42034	150000
42035	t .150000
42040	t .150000
42070	150000
42071	150000
42083	150000
42095	t .150000
42102	150000
42135	t .150000
42140	t .150000
42151	150000
42161	150000
42171	150000
42195	t .150000
42228	150000
42235	t .150000
42240	t .150000
42260	150000
42277	150000
42295	t .150000
42335	t .150000
42340	t .150000
42395	t .150000
42400	150000
42408	150000
42435	t .150000
42440	t .150000
42464	150000
42473	150000
42495	t .150000
42499	150000
42513	150000
42535	t .150000
42540	t .150000
42550	150000
42556	150000
42576	150000
42595	t .150000
42635	t .150000
42640	t .150000
42695	t .150000
42721	150000
42735	t .150000
42740	t .150000
42761	150000
42769	150000
42795	t .150000
42811	150000
42835	t .150000
42840	t .150000
42895	t .150000
42935	t .150000
42940	t .150000
42977	150000
42978	150000
42995	t .150000
Cuarenta y tres mil	
43030	150000
43035	t .150000
43040	t .150000
43066	150000
43095	t .150000
43135	t .150000
43140	t .150000
43195	t .150000
43230	150000
43235	t .150000
43240	t .150000
43241	150000
43273	150000
43283	150000
43295	t .150000
43299	150000
43335	t .150000
43340	t .150000
43353	150000
43395	t .150000
43396	150000
43417	150000
43421	150000
43435	t .150000
43440	t .150000
43459	150000
43495	t .150000
43499	150000
43535	t .150000
43540	t .150000
43563	150000
43595	t .150000
43625	150000
43635	t .150000
43640	t .150000
43670	150000
43675	150000
43695	t .150000
43735	t .150000
43740	t .150000
43757	150000
43795	t .150000
43810	150000
43832	150000
43835	t .150000
43840	t .150000
43871	150000
43895	150000
43895	t .150000
43915	150000
43931	150000
43935	t .150000
43940	t .150000
43963	150000
43995	t .150000
Cuarenta y cuatro mil	
44018	150000
44035	t .150000
44040	t .150000
44062	150000
44095	t .150000
44135	t .150000
44140	t .150000
44195	t .150000
44235	t .150000
44240	t .150000
44243	150000
44250	150000
44259	150000
44295	t .150000
44335	t .150000
44340	t .150000
44376	150000
44395	t .150000
44429	150000
44435	t .150000
44440	t .150000
44465	150000
44472	150000
44476	150000
44490	150000
44495	t .150000
44535	t .150000
44540	t .150000
44542	150000
44544	150000
44571	150000
44595	t .150000
44635	t .150000
44640	t .150000
44645	150000
44695	t .150000
44717	150000
44723	150000
44732	150000
44735	t .150000
44740	t .150000
44757	150000
44767	150000
44789	150000
44795	t .150000
44835	t .150000
44840	t .150000
44895	t .150000
44935	t .150000
44939	**30000000**
44940	t .150000
44995	t .150000
44996	150000
Cuarenta y cinco mil	
45035	t .150000
45040	t .150000
45058	150000
45060	150000
45070	150000
45095	t .150000
45135	t .150000
45140	t .150000
45195	t .150000
45235	t .150000
45238	150000
45240	t .150000
45295	t .150000
45335	t .150000
45340	t .150000
45388	150000
45395	t .150000
45435	t .150000
45440	t .150000
45493	150000
45495	t .150000
45513	150000
45535	t .150000
45540	t .150000
45544	150000
45580	150000
45595	t .150000
45635	t .150000
45640	150000
45640	t .150000
45642	150000
45656	150000
45695	t .150000
45726	150000
45735	t .150000
45740	t .150000
45760	150000
45771	150000
45795	t .150000
45835	t .150000
45840	t .150000
45851	150000
45879	150000
45895	t .150000
45935	t .150000
45940	t .150000
45946	150000
45995	t .150000
Cuarenta y seis mil	
46021	150000
46034	150000
46035	t .150000
46040	t .150000
46053	150000
46095	t .150000
46101	150000
46103	150000
46104	150000
46132	150000
46135	t .150000
46140	t .150000
46195	t .150000
46221	150000
46229	150000
46233	150000
46235	t .150000
46240	t .150000
46256	150000
46272	150000
46273	150000
46276	150000
46295	t .150000
46335	t .150000
46340	t .150000
46373	150000
46395	t .150000
46412	150000
46413	150000
46435	t .150000
46440	t .150000
46444	150000
46469	150000
46495	t .150000
46535	t .150000
46540	t .150000
46591	150000
46595	t .150000
46635	t .150000
46640	t .150000
46684	150000
46695	t .150000
46706	150000
46735	t .150000
46740	t .150000
46795	t .150000
46835	t .150000
46840	t .150000
46889	150000
46893	150000
46895	t .150000
46912	150000
46927	150000
46935	t .150000
46940	t .150000
46995	t .150000
Cuarenta y siete mil	
47035	t .150000
47040	t .150000
47055	150000
47062	150000
47065	150000
47094	150000
47095	t .150000
47110	150000
47135	t .150000
47136	150000
47140	t .150000
47195	t .150000
47235	t .150000
47240	t .150000
47295	t .150000
47304	150000
47328	150000
47335	t .150000
47340	150000
47340	t .150000
47395	t .150000
47435	t .150000
47440	t .150000
47462	150000
47495	t .150000
47527	150000
47535	t .150000
47540	t .150000
47595	150000
47595	t .150000
47598	150000
47621	150000
47622	150000
47635	t .150000
47640	t .150000
47695	t .150000
47733	150000
47735	t .150000
47740	t .150000
47746	150000
47749	150000
47765	150000
47795	t .150000
47816	150000
47825	150000
47835	t .150000
47840	t .150000
47895	t .150000
47935	t .150000
47940	t .150000
47948	150000
47951	150000
47954	150000
47956	150000
47974	150000
47995	t .150000
Cuarenta y ocho mil	
48035	t .150000
48040	t .150000
48094	150000
48095	t .150000
48135	t .150000
48138	150000
48140	t .150000
48156	150000
48171	150000
48195	t .150000
48196	150000
48222	150000
48235	t .150000
48236	150000
48240	t .150000
48285	150000
48295	t .150000
48335	t .150000
48337	150000
48340	t .150000
48395	t .150000
48430	150000
48435	t .150000
48440	t .150000
48462	150000
48474	150000
48495	t .150000
48498	150000
48535	t .150000
48540	t .150000
48581	150000
48595	t .150000
48604	150000
48635	t .150000
48640	t .150000
48655	150000
48664	150000
48695	t .150000
48715	150000
48735	t .150000
48740	t .150000
48795	t .150000
48815	150000
48835	t .150000
48837	150000
48840	t .150000
48847	150000
48895	t .150000
48919	150000
48935	t .150000
48940	t .150000
48995	t .150000
48996	150000
Cuarenta y nueve mil	
49035	t .150000
49037	150000
49040	t .150000
49077	150000
49095	t .150000
49125	150000
49135	t .150000
49140	t .150000
49148	150000
49185	150000
49194	150000
49195	t .150000
49203	150000
49235	t .150000
49240	t .150000
49295	t .150000
49311	150000
49335	t .150000
49340	t .150000
49395	t .150000
49435	t .150000
49440	t .150000
49468	150000
49495	t .150000
49500	c .150000
49501	c .150000
49502	c .150000
49503	c .150000
49504	c .150000
49505	c .150000
49506	c .150000
49507	c .150000
49508	c .150000
49509	c .150000
49510	c .150000
49511	c .150000
49512	c .150000
49513	c .150000
49514	c .150000
49515	c .150000
49516	c .150000
49517	c .150000
49518	c .150000
49519	c .150000
49520	c .150000
49521	c .150000
49522	c .150000
49523	c .150000
49524	c .150000
49525	c .150000
49526	c .150000
49527	150000
49527	c .150000
49528	c .150000
49529	c .150000
49530	c .150000
49531	c .150000
49532	c .150000
49533	c .150000
49534	c .150000
49535	c .150000
49535	t .150000
49536	c .150000
49537	c .150000
49538	c .150000
49539	c .150000
49540	c .150000
49540	t .150000
49541	c .150000
49542	c .150000
49543	c .150000
49544	c .150000
49545	c .150000
49546	c .150000
49547	c .150000
49548	c .150000
49549	c .150000
49550	c .150000
49551	150000
49551	c .150000
49552	c .150000
49553	c .150000
49554	c .150000
49555	c .150000
49556	c .150000
49557	c .150000
49558	c .150000
49559	c .150000
49560	c .150000
49561	c .150000
49562	c .150000
49563	c .150000
49564	c .150000
49565	c .150000
49566	c .150000
49567	c .150000
49568	c .150000
49569	c .150000
49570	c .150000
49571	c .150000
49572	c .150000
49573	c .150000
49574	c .150000
49575	c .150000
49576	c .150000
49577	c .150000
49578	c .150000
49579	c .150000
49580	c .150000
49581	c .150000
49582	c .150000
49583	c .150000
49584	c .150000
49585	c .150000
49586	c .150000
49587	c .150000
49588	c .150000
49589	c .150000
49590	c .150000
49591	c .150000
49592	c .150000
49593	c .150000
49594	c .150000
49594	a .3000000
49595	**300.000.000 DE PESETAS**
49596	a .3000000
49596	c .150000
49597	c .150000
49598	c .150000
49599	150000
49599	c .150000
49612	150000
49635	t .150000
49640	t .150000
49680	150000
49695	t .150000
49714	150000
49717	150000
49734	150000
49735	t .150000
49740	t .150000
49777	150000
49791	150000
49795	t .150000
49799	150000
49801	150000
49835	t .150000
49840	t .150000
49868	150000
49877	150000
49895	t .150000
49902	150000
49917	150000
49935	t .150000
49938	150000
49940	t .150000
49995	t .150000
Cincuenta mil	
50012	150000
50023	150000
50035	t .150000
50036	150000
50040	t .150000
50044	150000
50092	150000
50095	t .150000
50111	150000
50135	t .150000
50140	t .150000
50141	150000
50195	t .150000
50235	t .150000
50240	t .150000
50244	150000
50254	150000
50268	150000
50272	150000
50279	150000
50287	150000
50295	t .150000
50312	150000
50335	t .150000
50340	t .150000
50395	t .150000
50404	150000
50417	150000
50435	t .150000
50440	t .150000
50495	t .150000
50535	t .150000
50540	t .150000
50595	t .150000
50603	150000
50620	150000
50635	150000
50635	t .150000
50640	t .150000
50695	t .150000
50707	150000
50732	150000
50735	t .150000
50740	t .150000
50795	t .150000
50835	t .150000
50840	t .150000
50887	150000
50895	t .150000
50935	t .150000
50936	150000
50940	t .150000
50995	t .150000
Cincuenta y un mil	
51030	150000
51035	t .150000
51040	t .150000
51069	150000
51073	150000
51095	t .150000
51109	150000
51135	t .150000
51140	t .150000
51143	150000
51195	t .150000
51235	t .150000
51240	t .150000
51243	150000
51249	150000
51265	150000
51279	150000
51295	t .150000
51335	t .150000
51340	t .150000
51395	t .150000
51420	150000
51426	150000
51428	150000
51435	t .150000
51440	t .150000
51490	150000
51495	t .150000
51535	t .150000
51540	t .150000
51571	150000
51595	t .150000
51630	150000
51635	t .150000
51640	t .150000
51662	150000
51695	t .150000
51696	150000
51719	150000
51729	150000
51735	t .150000
51740	t .150000
51773	150000
51789	150000
51795	t .150000
51804	150000
51835	t .150000
51840	t .150000
51895	t .150000
51918	150000
51935	t .150000
51940	t .150000
51948	150000
51957	150000
51960	150000
51995	t .150000
Cincuenta y dos mil	
52035	t .150000
52040	150000
52040	t .150000
52095	t .150000
52135	t .150000
52140	t .150000
52194	150000
52195	t .150000
52235	t .150000
52240	t .150000
52295	t .150000
52335	t .150000
52340	t .150000
52346	150000
52387	150000
52395	t .150000
52399	150000
52412	150000
52435	t .150000
52440	t .150000
52495	t .150000
52500	150000
52535	t .150000
52540	t .150000
52595	t .150000
52632	150000
52635	t .150000
52640	t .150000
52695	t .150000
52735	t .150000
52740	t .150000
52795	t .150000
52820	150000
52821	150000
52835	t .150000
52840	t .150000
52851	150000
52895	t .150000
52900	150000
52935	t .150000
52940	t .150000
52951	150000
52995	t .150000
Cincuenta y tres mil	
53008	150000
53035	t .150000
53040	t .150000
53095	t .150000
53097	150000
53135	t .150000
53140	t .150000
53195	t .150000
53201	150000
53235	t .150000
53240	t .150000
53249	150000
53290	150000
53295	t .150000
53308	150000
53335	t .150000
53339	150000
53340	t .150000
53395	t .150000
53435	t .150000
53440	150000
53440	t .150000
53478	150000
53495	t .150000
53522	150000
53535	t .150000
53540	t .150000
53595	t .150000
53611	150000
53635	t .150000
53640	150000
53640	t .150000
53691	150000
53695	t .150000
53703	150000
53725	150000
53735	t .150000
53740	t .150000
53748	150000
53783	150000
53795	t .150000
53804	150000
53835	t .150000
53840	t .150000
53895	150000
53895	t .150000
53935	t .150000
53940	t .150000
53995	t .150000
Cincuenta y cuatro mil	
54012	150000
54015	150000
54017	150000
54035	t .150000
54039	150000
54040	t .150000
54082	150000
54095	t .150000
54135	t .150000
54140	t .150000
54161	150000
54195	t .150000
54235	t .150000
54239	150000
54240	t .150000
54262	150000
54295	t .150000
54335	t .150000
54340	t .150000
54363	150000
54395	t .150000
54435	t .150000
54440	t .150000
54487	150000
54495	t .150000
54535	150000
54535	t .150000
54540	t .150000
54553	150000
54557	150000
54565	150000
54595	t .150000
54635	t .150000
54640	t .150000
54663	150000
54672	150000
54682	150000
54683	150000
54695	t .150000
54735	t .150000
54740	t .150000
54795	t .150000
54800	150000
54811	150000
54835	t .150000
54840	t .150000
54885	150000
54895	t .150000
54927	150000
54935	t .150000
54940	t .150000
54947	150000
54979	150000
54995	t .150000
Cincuenta y cinco mil	
55035	t .150000
55040	t .150000
55095	t .150000
55135	t .150000
55140	t .150000
55168	150000
55180	150000
55185	150000
55195	t .150000
55235	t .150000
55240	t .150000
55295	t .150000
55296	150000
55335	t .150000
55340	t .150000
55395	t .150000
55414	150000
55431	150000
55435	t .150000
55440	t .150000
55459	150000
55495	t .150000
55535	t .150000
55540	t .150000
55551	150000
55595	t .150000
55635	t .150000
55640	t .150000
55695	t .150000
55702	150000
55724	150000
55735	t .150000
55740	150000
55740	t .150000
55749	150000
55795	t .150000
55833	150000
55835	t .150000
55840	t .150000
55858	150000
55895	t .150000
55935	t .150000
55940	t .150000
55995	t .150000
Cincuenta y seis mil	
56030	150000
56035	t .150000
56040	t .150000
56093	150000
56095	t .150000
56122	150000
56135	t .150000
56140	t .150000
56195	t .150000
56235	t .150000
56240	t .150000
56270	150000
56295	t .150000
56335	t .150000
56340	t .150000
56365	150000
56373	150000
56395	t .150000
56435	t .150000
56440	t .150000
56474	150000
56495	t .150000
56535	t .150000
56540	t .150000
56595	t .150000
56635	t .150000
56640	t .150000
56670	150000
56695	150000
56695	t .150000
56696	150000
56699	150000
56707	150000
56714	150000
56735	t .150000
56740	t .150000
56795	t .150000
56805	150000
56813	150000
56835	t .150000
56840	t .150000
56854	150000
56895	t .150000
56900	150000
56933	150000
56935	t .150000
56940	t .150000
56979	150000
56995	t .150000
56997	150000
Cincuenta y siete mil	
57009	150000
57035	t .150000
57038	150000
57039	150000
57040	t .150000
57079	150000
57095	t .150000
57125	150000
57135	t .150000
57140	t .150000
57155	150000
57166	150000
57182	150000
57195	t .150000
57200	150000
57235	t .150000
57240	t .150000
57258	150000
57295	t .150000
57335	t .150000
57340	t .150000
57363	150000
57395	t .150000
57435	t .150000
57440	t .150000
57495	t .150000
57535	t .150000
57540	t .150000
57573	150000
57595	t .150000
57635	t .150000
57637	150000
57640	t .150000
57668	150000
57687	150000
57695	t .150000
57700	150000
57723	150000
57735	t .150000
57740	t .150000
57742	150000
57763	150000
57788	150000
57795	t .150000
57801	150000
57835	t .150000
57840	t .150000
57842	150000
57854	150000
57861	150000
57881	150000
57895	t .150000
57905	150000
57920	150000
57935	t .150000
57940	t .150000
57944	150000
57946	150000
57995	t .150000
Cincuenta y ocho mil	
58014	150000
58035	t .150000
58040	t .150000
58049	150000
58095	t .150000
58135	t .150000
58140	t .150000
58193	150000
58195	t .150000
58228	150000
58235	t .150000
58240	t .150000
58244	150000
58251	150000
58253	150000
58254	150000
58269	150000
58278	150000
58295	t .150000
58297	150000
58317	150000
58335	t .150000
58340	t .150000
58395	t .150000
58409	150000
58410	150000
58435	t .150000
58440	t .150000
58474	150000
58482	150000
58495	t .150000
58533	150000
58535	t .150000
58540	t .150000
58575	150000
58594	150000
58595	t .150000
58611	150000
58635	t .150000
58640	t .150000
58669	150000
58679	150000
58687	150000
58689	150000
58695	t .150000
58717	150000
58731	150000
58735	t .150000
58740	t .150000
58746	150000
58786	150000
58795	t .150000
58796	150000
58807	150000
58824	150000
58831	150000
58835	t .150000
58840	t .150000
58844	150000
58860	150000
58895	t .150000
58935	t .150000
58940	t .150000
58964	150000
58995	t .150000
Cincuenta y nueve mil	
59035	t .150000
59040	t .150000
59049	150000
59095	t .150000
59104	150000
59121	150000
59135	150000
59135	t .150000
59140	t .150000
59144	150000
59171	150000
59173	150000
59195	150000
59195	t .150000
59211	150000
59231	150000
59235	t .150000
59240	t .150000
59246	150000
59295	t .150000
59316	150000
59335	t .150000
59340	t .150000
59377	150000
59395	150000
59395	t .150000
59417	150000
59435	t .150000
59440	t .150000
59495	t .150000
59498	150000
59506	150000
59529	150000
59535	t .150000
59540	t .150000
59568	150000
59582	150000
59595	t .150000
59635	t .150000
59637	150000
59640	t .150000
59653	150000
59695	t .150000
59735	t .150000
59740	t .150000
59795	t .150000
59820	150000
59824	150000
59829	150000
59835	150000
59835	t .150000
59840	150000
59840	t .150000
59850	150000
59861	150000
59895	t .150000
59935	t .150000
59940	t .150000
59995	t .150000
Sesenta mil	
60035	t .150000
60040	t .150000
60076	150000
60095	t .150000
60135	t .150000
60140	t .150000
60181	150000
60195	t .150000
60235	t .150000
60240	t .150000
60282	150000
60295	t .150000
60300	150000
60335	t .150000
60340	t .150000
60375	150000
60395	t .150000
60435	t .150000
60437	150000
60440	t .150000
60456	150000
60495	t .150000
60521	150000
60535	t .150000
60540	t .150000
60541	150000
60561	150000
60584	150000
60595	t .150000
60635	t .150000
60640	t .150000
60665	150000
60668	150000
60695	t .150000
60713	150000
60735	t .150000
60740	t .150000
60795	t .150000
60820	150000
60833	150000
60835	t .150000
60840	t .150000
60895	t .150000
60896	150000
60935	t .150000
60940	t .150000
60943	150000
60949	150000
60969	150000
60979	150000
60995	t .150000
Sesenta y un mil	
61035	t .150000
61040	t .150000
61049	150000
61095	t .150000
61124	150000
61135	t .150000
61138	150000
61139	150000
61140	t .150000
61195	t .150000
61208	150000
61235	t .150000
61236	150000
61240	t .150000
61295	t .150000
61335	t .150000
61340	t .150000
61349	150000
61395	t .150000
61435	t .150000
61440	t .150000
61490	150000
61495	t .150000
61521	150000
61535	t .150000
61540	t .150000
61555	150000
61567	150000
61595	t .150000
61635	t .150000
61640	t .150000
61656	150000
61695	t .150000
61735	t .150000
61740	150000
61740	t .150000
61749	150000
61754	150000
61795	t .150000
61803	150000
61807	150000
61814	150000
61835	t .150000
61840	t .150000
61877	150000
61878	150000
61895	t .150000
61906	150000
61935	t .150000
61940	t .150000
61953	150000
61955	150000
61969	150000
61995	t .150000
Sesenta y dos mil	
62026	150000
62030	150000
62035	t .150000
62040	t .150000
62095	t .150000
62135	t .150000
62140	t .150000
62146	150000
62147	150000
62178	150000
62195	t .150000
62235	t .150000
62240	t .150000
62295	t .150000
62298	150000
62335	t .150000
62339	150000
62340	t .150000
62362	150000
62395	t .150000
62435	t .150000
62440	t .150000
62443	150000
62477	150000
62495	t .150000
62504	150000
62515	150000
62535	t .150000
62540	t .150000
62564	150000
62595	t .150000
62614	150000
62620	150000
62625	150000
62633	150000
62635	t .150000
62640	t .150000
62649	150000
62695	t .150000
62735	t .150000
62740	t .150000
62758	150000
62795	t .150000
62829	150000
62835	t .150000
62840	t .150000
62860	150000
62882	150000
62895	t .150000
62913	150000
62935	t .150000
62940	t .150000
62995	t .150000
Sesenta y tres mil	
63035	t .150000
63040	t .150000
63095	t .150000
63120	150000
63132	150000
63135	t .150000
63140	t .150000
63187	150000
63189	150000
63195	t .150000
63230	150000
63235	t .150000
63240	t .150000
63252	150000
63295	t .150000
63334	150000
63335	t .150000
63340	150000
63340	t .150000
63351	150000
63395	t .150000
63421	150000
63435	t .150000
63440	t .150000
63495	t .150000
63535	t .150000
63536	150000
63538	150000
63540	t .150000
63552	150000
63594	150000
63595	t .150000
63635	t .150000
63640	t .150000
63695	t .150000
63727	150000
63735	150000
63735	t .150000
63740	t .150000
63744	150000
63745	150000
63749	150000
63795	t .150000
63835	t .150000
63840	t .150000
63892	150000
63895	t .150000
63899	150000
63908	150000
63922	150000
63935	t .150000
63940	t .150000
63953	150000
63989	150000
63995	t .150000
Sesenta y cuatro mil	
64035	t .150000
64040	t .150000
64046	150000
64095	t .150000
64135	t .150000
64136	150000
64140	t .150000
64159	150000
64169	150000
64195	t .150000
64201	150000
64235	t .150000
64240	t .150000
64248	150000
64258	150000
64295	t .150000
64335	t .150000
64340	t .150000
64395	t .150000
64435	t .150000
64440	t .150000
64459	150000
64460	150000
64463	150000
64467	150000
64495	t .150000
64506	150000
64523	150000
64532	150000
64535	t .150000
64540	t .150000
64551	150000
64570	150000
64592	150000
64593	150000
64595	t .150000
64616	150000
64635	t .150000
64640	t .150000
64646	150000
64674	150000
64695	t .150000
64722	150000
64727	150000
64735	t .150000
64740	t .150000
64795	t .150000
64824	150000
64835	t .150000
64840	t .150000
64855	150000
64895	t .150000
64935	t .150000
64940	t .150000
64995	t .150000
Sesenta y cinco mil	
65035	t .150000
65040	t .150000
65049	150000
65066	150000
65095	t .150000
65111	150000
65135	t .150000
65140	t .150000
65155	150000
65178	150000
65195	t .150000
65209	150000
65235	t .150000
65240	t .150000
65295	t .150000
65299	150000
65306	150000
65335	t .150000
65340	t .150000
65350	150000
65382	150000
65395	t .150000
65404	150000
65421	150000
65435	t .150000
65440	t .150000
65495	t .150000
65529	150000
65535	t .150000
65540	t .150000
65559	150000
65595	t .150000
65605	150000
65635	t .150000
65640	t .150000
65642	150000
65658	150000
65695	t .150000
65704	150000
65735	t .150000
65740	t .150000
65788	150000
65795	t .150000
65835	t .150000
65840	t .150000
65895	t .150000
65935	t .150000
65940	150000
65940	t .150000
65943	150000
65950	150000
65995	t .150000

LOS PREMIOS DE ESTE SORTEO CADUCAN EL 22 DE MARZO DE 1995

NOTA. Además de los números expresados en esta lista, han sido agraciados con el reintegro de 30.000 pesetas cada uno, todos los billetes que terminen en 5, a excepción del que ha obtenido el premio mayor.

Los premios a las **aproximaciones** y **centenas** de los tres primeros premios, así como a las dos últimas cifras de los tres premios mayores, están incorporados a la lista general, con las indicaciones **a**, **c**, y **t**, respectivamente.
SUBVENCION A ESTABLECIMIENTOS BENEFICOS (Artículos 27 y 57 de la Instrucción de Loterías). El sorteo para adjudicar la subvención indicada queda aplazado hasta conocer el número de Establecimientos con derecho a la mencionada subvención.

Lo que se hace público para general conocimiento.

Madrid, 22 de diciembre de 1994

PAGO DE PREMIOS

Los premios inferiores a 5 000 000 de pesetas por billete podrán cobrarse en cualquier Administración de Loterías.
Los iguales o superiores a dicha cifra se cobrarán necesariamente a través de las oficinas bancarias autorizadas, directamente por el interesado o a través de Bancos o Cajas de Ahorro y en presencia del Administrador expendedor del billete premiado.

PROXIMO SORTEO: EXTRAORDINARIO DE «EL NIÑO»

Se celebrará el día 5 de enero de 1995 a las 12 horas, por el sistema moderno de extracciones. Constará de veinte series de 100 000 billetes cada una.

Precios: Por billete, 30 000 pesetas. Por décimo, 3 000.

Premios: Por cada serie, 36 591. Premio mayor, 240 000 000 de pesetas.

Depósito legal: M 1 1965
Fábrica Nacional de Moneda y Timbre

M.C.D. 2022

Felicidad y prosperidad para todos

INDUSTRIAS NUÑEZ

Andrés Núñez Bermejo
Ladreda, 16. TALLER EXPOSICION: Ctra. San Rafael, 22
Teléfono: 42 20 63

DISTRIBUIDOR OFICIAL AUSA

MOTOSEGADORAS BCS

Restaurante La Oficina
Mesón Típico

* Horno de Leña
* Ricos asados
* Cocina casera
* Ambiente acogedor
* Almuerzos
* Meriendas
* Raciones
* Amplia carta de especialidades

— Aparcamos su coche —

Teléfono reserva: (921) 46 02 83
Cronista Lecea, 10 (junto Plaza Mayor)

AVAL
AGENCIA INMOBILIARIA

ALQUILER Y VENTA DE:

★ Pisos
★ Chalets
★ Adosados
★ Locales
★ Fincas
★ Naves
★ Oficinas
★ Solares

VISITENOS SIN COMPROMISO

☎ 44 42 24 Plaza de la Tierra, 4, 3º

Bicicletas Melero
CARLOS MELERO GARCIA
¡Felices Fiestas!
C/ Clavel, nº 4 (frente Ambulatorio) Tº 44 34 67

TV COLOR - VIDEO - SONIDO
PEQUEÑOS ELECTRODOMESTICOS
* Descuentos Navideños
Juan González
SERVICIO TECNICO PROPIO
C/ Morillo, 7 Teléfono 43 23 64

El regalo más joven:
Precisión y diseño
para marcar nuevas metas

Zusán - 6
Joyería - Relojería. Ladreda, 12

Carnicería - Salchichería
Maribel
• Corderos lechales de Sacramenia
• Cochinillos
PEDIDOS:
Obispo Quesada, 22. Tº 43 25 57

Feliz Año 1995
GIORGIO
COCINA RAPIDA
CERVECERIA-SANDWICHERIA
Gobernador Fdez. Jiménez, 14
Tº 44 22 81

RUCAR
Gobernador Fernández Jiménez, 22 Telf. 42.63.15
Escultor Marinas, 13 Telf. 43.54.42
Motos
Bicicletas
Accesorios
"Super Ofertas de Navidad"
CONCESIONARIO OFICIAL:
YAMAHA
HONDA
SUZUKI
VESPA

M.C.D. 2022

"Fuegos Fatuos" ofreció en el Teatro Juan Bravo una escenificación de cuentos

MEL SEXTO SANZ

Los juegos de palabras y la fantasía de Rodari, autor de los cuentos que la Compañía "Fuegos Fatuos" escenificaron en el Teatro Juan Bravo pusieron poesía a la escena. La belleza y la plasticidad pusieron de manifiesto el buen gusto de la compañía que llegó a crear cierto magnetismo, el mismo que si se hubiera presenciado por televisión.

Los cuentos de Rodari fueron escritos para ser leídos y escuchados. "Fuegos Fatuos" han demostrado que pueden ser llevados a la escena pero también han puesto en evidencia las limitaciones bien de los cuentos, bien de la compañía.

La musicalidad de los juegos de palabras invita a la poesía; la yuxtaposición de significados, a veces contrapuestos, de palabras homófonas invita a la imaginación.

Cuando se pone en escena poesía, la musicalidad, el encanto sonoro no se pierde. Al contrario, se gana si, como ocurrió en esta ocasión, se respeta el ritmo, se acentúan las cadencias, se cuidan los timbres y se enfatizan los tonos. Cuando todo esto se cuida como lo hace "Fuegos Fatuos", merece la pena "ver" y escuchar poesía porque el oido se deleita y el espíritu se ensancha.

Otra cosa diferente está en la escenificación del significado de las palabras. Cuando se muestra el objeto en escena se contribuye al conocimiento casi exacto de la palabra pero se limita la capacidad de fantasía del espectador. Porque, claro, una pelota es una pelota pero el tamaño, el color, la capacidad de botar, su textura son elementos diferenciadores.

Precisamente, en unos cuentos en los que la fantasía es lo que más resalta, mostrar lo concreto es poner límites a la creatividad.

Algo parecido sucede con las frases que se escenificaron casi al final de la puesta en escena. Las frases de "échame una mano", "me siento mal"...tienen un sentido literario y no literal. Escenificar de forma real lo que sólo tiene un sentido figurado puede ser una nota de humor pero también tiene el peligro de confundir.

La nota de humor hubiera estado bien si la escenificación hubiera sido hecha por un grupo de niños y niñas, como juego teatral, pero hay que dudar de su valor cuando lo realiza un grupo de mayores para un colectivo infantil.

Sensibilidad

En cuanto a la representación de los cuentos en los que se basa el espectáculo hay que decir que el tratamiento es pulcro y amable. "Fuegos Fatuos" aporta sensibilidad tanto sonora como visual.

Por otra parte, también hay que decir que la compañía utiliza la técnica de la escenificación. El espectáculo ha consistido en hilvanar los cuentos de Rodari y seguir cada uno casi al pie de la letra. Vaya, que han puesto imágenes en movimiento a unas escenas literarias. Bueno, "Fuegos Fatuos" han puesto más cosas a los cuentos, colorido, música y una bella coreografía.

La técnica empleada es digna de imitar por los centros escolares para sus representaciones internas, para que los niños y niñas hagan un ejercicio teatral. Lo que hay que dudar es si el trabajo de esta compañía aporta algo teatral, porque no deja nada a la imaginación, todo se da hecho y masticado. Lo que vimos fue una escenificación.

Donde sí hubo juego teatral aunque de tipo ballet fue en la construcción de esas palabras simples con tres letras. Ese juego daba al público menudo la oportunidad de crear.

La separación escena/sala fue patente. La plasticidad era evidente pero la interacción era la misma que hay ante una pantalla de televisión porque no se dejó oportunidad no sólo a la participación, tampoco se dejó ejercitar a la imaginación.

La plasticidad de "me siento mal" PEÑALOSA

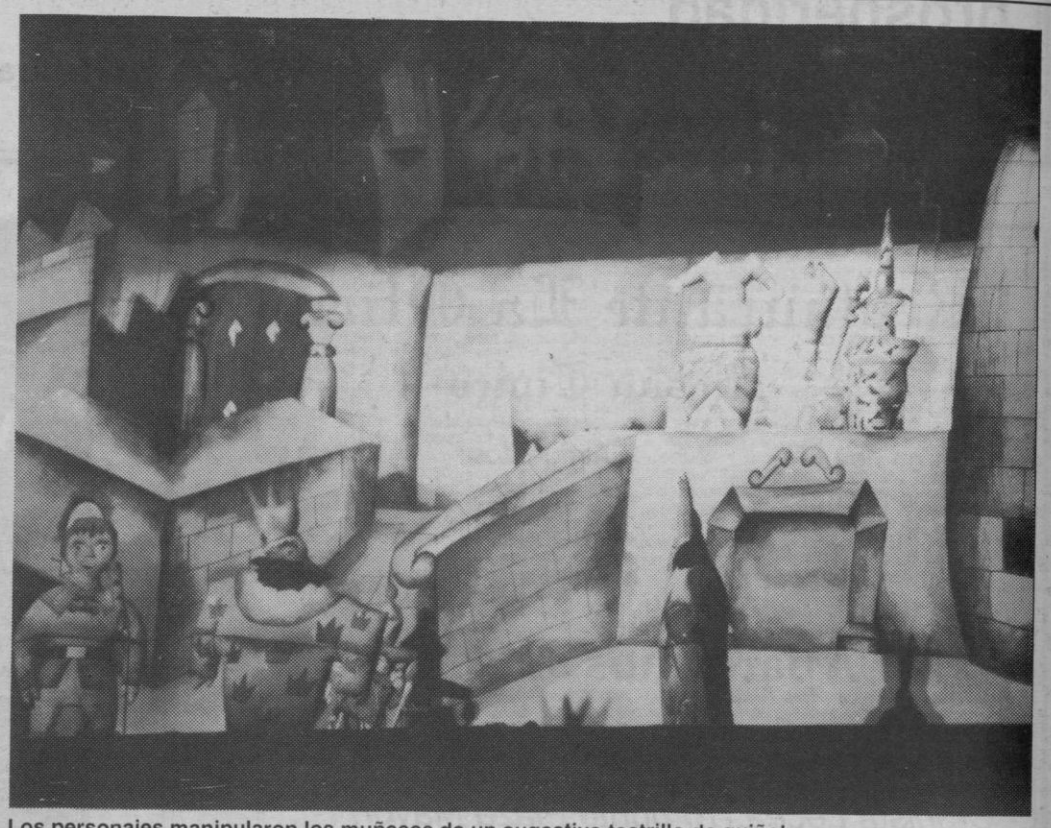

Los personajes manipularon los muñecos de un sugestivo teatrillo de guiñol. PEÑALOSA

Un poco motivado público infantil llenó el "Juan Bravo"

"Achiperre" jugó al teatro en el teatro con "Besos para la Bella Durmiente"

El teatro dentro del teatro o cómo jugar a ser espectador es el planteamiento que ha realizado la Compañía Achiperre. El conocido cuento de "La Bella Durmiente" sirvió de base para crear una verdadera magia teatral. La cuidada y simpática puesta en escena no tuvo el público propicio para seguir el juego teatral.

MEL SEXTO SANZ

Cuando el actor o la actriz desde el escenario o desde el patio de butacas se dirige al público todavía expectante y le dice que "vamos a representar La Bella Durmiente", desde ese momento, todas las barreras se rompen. En ese instante, el actor ya es un personaje y el público otro. El público se hace cómplice de lo que va a presenciar.

Jugar a hacer teatro es una de las propuestas más honradas que se le pueden hacer al público para no engañarle. Jugar al teatro con el público infantil es una de las claves del éxito para que el producto sea atractivo y, al mismo tiempo, cultural en el sentido creativo.

La Compañía Achiperre puso todo a su favor para que la magia teatral surgiera y se mantuviera desde el principio hasta el final. Los actores y actrices se mostraron como personajes que se movían entre el público. El juego del teatro lo mantuvieron incluso después de acabar la función, cuando mostraban los muñecos que habían manejado en el guiñol.

El juego consistió en representar una versión simpática y sorprendente de "La Bella Durmiente" con muñecos de guante. Simpática y sorprendente porque hacer ripios en el hablar tiene su gracia. Pero también resulta chocante que el rey envidie al labriego, que la reina y el rey no sepan cómo se hacen los hijos, que los caballeros no se peleen porque el uno quiere que el otro empiece el primero. Resulta sorprendente que cuando se había acabado todo el hada "mala" rectifique su hechizo y haga un nuevo encantamiento para que todo termine bien.

El narrador en su papel desde el principio hasta el final. PEÑALOSA

Guiñol y guirigay

"Achiperre" montó un guiñol verdaderamente atractivo, mágico y sugerente. Los juegos de luces, la música y los mismos muñecos contribuyeron a crear la fantasía necesaria y propia del teatrillo.

Por otra parte, la ruptura de escenas con las entradas y salidas de los personajes/manipuladores, con sus guirigays, las intervenciones del "maestro narrador" resultaron convincentes y felices. El trabajo de "Achiperre" puede considerarse de acierto total.

Sin embargo, en el teatro el público cuenta. Y el tipo de público que asistió el miércoles por la tarde fue el que sustituyó el teatro por una clase del colegio. Y claro, la función de teatro fue tomada como una clase, como una obligación más. El resultado fue que de la mitad del patio de butacas hacia atrás, a la mitad de la función, se desconectó.

Las motivaciones para asistir al teatro influyen en los resultados tanto artísticos como sociales y culturales. Si el montaje del miércoles se hubiera realizado en las mismas condiciones de público que los habituales dominicales el espectáculo habría estado más considerado, habría sido apreciado en su justo valor.

M.C.D. 2022

Las agrupaciones empresariales aportan dinero para pagar los sueldos de los trabajadores

Las patronales de la FES todavía no han decidido el candidato a la presidencia

Nueve de las 12 agrupaciones que componen la candidatura conjunta que se presentará a las elecciones en la Federación Empresarial Segoviana del próximo 16 de enero se reunieron ayer para continuar dilucidando un candidato de consenso a la presidencia de la patronal segoviana

M.G.

Marino Rascón, portavoz de los empresarios que integran esta iniciativa, afirmó que en la reunión celebrada el miércoles se barajaron varios nombres como presidenciables, aunque el presidente de la patronal de Hostelería no quiso desvelar ningún candidato.

Por otra parte, fuentes cercanas a la candidatura manifestaron a esta redacción que los nombres que suenan con más fuerza como posibles cabezas de lista son los delos presidentes de la Agrupación de Comerciantes Segovianos, Joaquín de Frutos , y de la Agrupación de Actividades Varias, Jesús Postigo.

Asimismo, los empresarios debatieron también algunos de los aspectos que incluirán en el programa que presentarán en la asamblea del día 16. Entre los más importantes, destaca sin duda el aspecto económico, en el que Rascón anticipó que el futuro modelo que regirá en la FES dará un papel distinto en lo que se refiere a la aportación económica de los socios.

Marino Rascón no quiso desvelar los nombres de los futuros candidatos. JUAN MARTIN

Los presidentes de las patronales volverán a reunirse una vez pasadas las fiestas de Nochebuena y Navidad para perfilar casi de forma definitiva tanto el programa como la persona que encabece la lista que los asociados deberán votar en las elecciones del 16 de enero.

"Las decisiones y los aspectos que hemos tratado por el momento son todavía muy aleatorias —dijo Rascón— pero tampoco queda mucho tiempo y tendremos que intensificar los trabajos".

Por otra parte, algunas de las patronales han realizado aportaciones económicas de cara a resolver el problema económico de los trabajadores de la FES, a quienes se les adeudan las mensualidades de Noviembre, diciembre y la paga extraordinaria. Rascón manifestó que en el día de ayer se realizaron ingresos que podrían garantizar el cobro de los salarios.

El periodista Paco Lobatón afirma que la televisión "es la ventana de las certidumbres"

M.G.

El periodista Paco Lobatón afirmó que las críticas que se realizan sobre la televisión "no tienen carácter neutral, riguroso y sistematizado"; manifestando que este medio de comunicación "es la ventana por la que se comprueban las certidumbres.

Lobatón realizó estas declaraciones en unas tertulias que se celebran semanalmente bajo el título "Sociología de la vida cotidiana", dirigidas por el catedrático Román Reyes.

El director del programa "Quién sabe dónde" defendió los "reality shows" asegurando que llorar es "muy saludable", y que programas como el suyo permiten la explotación de emociones que en el terreno privado podrían causar conflictos desgraciados.

Asimismo, afirmó que este concepto se ha convertido en un "epíteto descalificador" hacia un modelo de periodismo en el que se mezclan "cosas de muy distinta catadura".

"Hay programas, entre los que incluyo el mío —dijo— que tratan de aproximarse de forma rigurosa a la realidad mediante un trabajo periodístico; pero no podemos rehuir el sentido y el concepto de espectáculo, porque hasta el telediario más recatado se basa en ello. De lo que se trata es de relatar la realidad que vivimos de la manera más respetuosa posible, pero sin olvidar el espectáculo de la realidad"

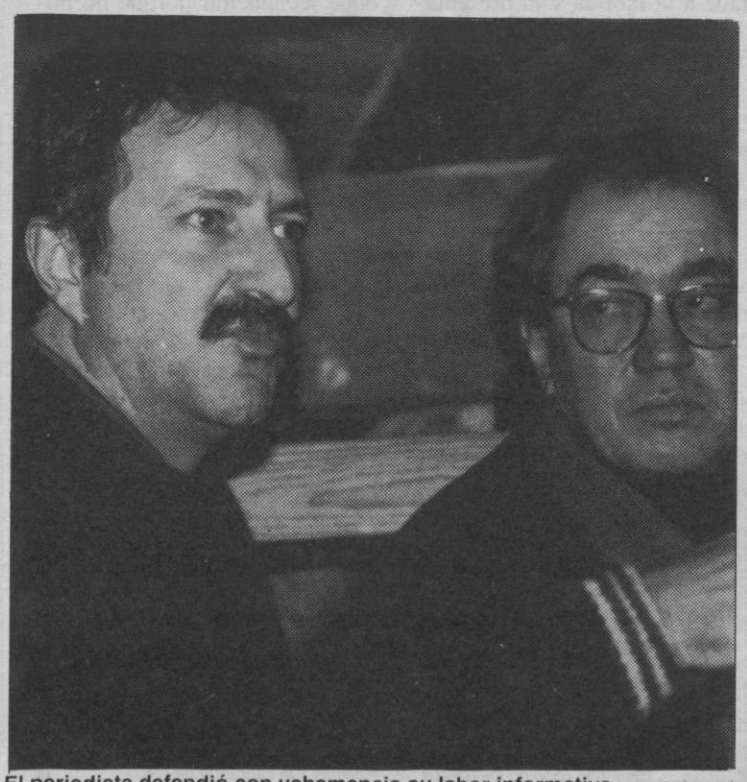
El periodista defendió con vehemencia su labor informativa. PEÑALOSA

Una labor útil

El presentador de televisión, que manifestó que se siente útil con su labor informativa, estimó que los medios de comunicación pueden desarrollar un papel importante porque permiten acabar con ciertos vicios o "incercias" de la Administración judicial.

También explicó que "Quien sabe donde" contribuyó a la creación de un Decreto hace unos meses por el que en cuestiones de desapariciones se obligó a coordinar a la Guardia Civil y Policía Nacional, y a poner en marcha de forma inmediata las investigaciones cuando se trate de menores de edad.

En relación a las recaudaciones para Bosnia, reconoció su "labor social" porque "removió la sensibilidad social" que los telediarios no fueron capaces de producir en la audiencia.

De la misma forma, negó que "Quien sabe donde" u otros programas similares sean descarnados y comparó las telenovelas con los que llamó "informativos convencionales" que ofrecen entregas del caso Mario Conde, por ejemplo; lo que ocurre es que la audiencia es selectiva, agregó.

Lobatón mantuvo que todos los casos que ofrecen en su programa se hacen "a petición de parte": a propuesta de familiares de los desaparecidos. En este sentido, relató los entresijos de algunos de los más recientes aparecidos en el programa para ilustrar una encendida defensa de su trabajo.

Pese a ello, el periodista —que asistió a la tertulia acompañado de su esposa Mari Pau Domínguez— manifestó sentirse alejado de la "guerra de audiencias" y afirmó sentir un "importante sobrecogimiento" cuando los niveles de audiencia de su programa registran cifras millonarias.

La oposición pide la nulidad del Plan Especial del Recinto Amurallado

A.S.

Los portavoces de los grupos municipales del PSOE e IU, Javier Reguera y Luis Peñalosa han presentado un escrito en el Ayuntamiento mediante el que solicitan la incoación de los expedientes de revisión de los acuerdos de aprobación definitiva del Plan Especial de Protección Histórico-Artística del Recinto Amurallado, así como la anulación de las licencias de obras otorgadas en determinadas parcelas y en aquellas en las que se prevea la ocupación de espacios libres.

En las alegaciones presentadas por los grupos de la oposición municipal, Reguera y Peñalosa aluden a las intensidades que permite la literalidad del Plan Especial, afirmando que prohibe la ocupación de espacios libres preexistentes, incluyendo los privados.

Sobre este aspecto —referido primordialmente a la polémica del inmueble de la Calle de la Parra— afirman que una hipotética decisión de aplicar a un espacio libre el régimen de los edificios preexistentes "vulneraría la prohibición de interdicción de la arbitrariedad en su expresión de obligada coherencia de las determinaciones del planeamiento".

Los representantes municipales manifestaron que la postura del equipo de Gobiernol de aplicación de la ordenanza de renovación en tejido viejo "resulta imposible de defender" ya que la propia ordenanza afirma con absoluta claridad que se aplica a toda la parcela citada, y además "afirma y reitera" que sólo es de aplicación "en caso de sustitución de la edificación existente", y en el solar de aquella manzana no existía ninguna edificación.

"Podría a lo más hablarse de una contradicción entre la duplicada literatura del Plan Especial y uno de sus planos —afirman— pero el propio plan impone repudiar este plano contrario a su prohibición.

PEÑALOSA
Solar de la calle de La Parra.

M.C.D. 2022

VILLA DE CUELLAR

El sindicato solicita que la inspección señale el día y hora para realizar las elecciones

CC.OO. denuncia a una empresa de muebles por impedir la celebración de elecciones sindicales

El sindicato CC.OO. ha presentado una denuncia formal ante la Inspección de Trabajo y Seguridad Social de Segovia contra la empresa "Muebles Marinero S.L.", por no permitir la celebración de elecciones sindicales en el centro de trabajo. El sindicato solicita que la inspección señale el día y hora para realizar las elecciones y que se permita la presencia en las votaciones del secretario local del sindicato, Jesús García.

S. GUIJARRO

En una rueda de prensa con los medios informativos locales, José Antonio López Murillo, secretario provincial de CC.OO. y Jesús García, explicaron el problema planteado en la empresa y el motivo de la denuncia.

Según se recoge en el escrito presentado ante la Inspección de Trabajo el día 14 de diciembre se inició el proceso de elecciones en "Muebles Marinero S.L.", fue constituida legalmente la mesa electoral y se fijó para las votaciones el día 16 a partir de las 19 horas.

En la denuncia Jesús García afirma que en la fecha y hora señaladas para proceder a la presentación de candidaturas y votación "me personé identificándome como representante del sindicato en la empresa, pues CC.OO. presenta candidato en dicho proceso electoral, sin que por parte de la dirección de la empresa se me permitiera entrar ni presentar la candidatura".

El sindicatlista manifiesta que es habitual que los representantes de los sindicatos participen en el control del proceso electoral, "y en todo caso el único órgano que pudiera condicionar la presencia sería la mesa electoral, pero nunca la dirección de la empresa".

CC.OO. considera que dicha actitud de boicot o bloqueo de las elecciones puede ser considerada como infracción muy grave, prevista en la ley que regula las elecciones sindicales sobre infracciones y sanciones de orden social.

En el escrito de denuncia se solicita "que se proceda a señalar día y hora para la celebración de la votación en presencia del representante de este sindicato Jesús García Ortega, concluyendo el proceso electoral, así como la imposición de la sanción que oportunamente proceda".

No es razonable

Sobre la situación planteada en Muebles Marinero, Jesús García opina "que no es razonable, ni lógica y en cierta manera ha sido inesperada porque las relaciones con Antonio Marinero, dueño de la fábrica, siempre han sido correctas. En mi opinión ha tenido malos consejeros y actuado de una manera que es perjudicial para todos".

El secretario local de CC.OO. manifiesta que la empresa está atravesando una crisis y que existe malestar entre los trabajadores, "pero desde el sindicato siempre hemos dicho al empresario que estamos dispuestos a colaborar y pedir a los trabajadores que realicen los sacrificios que sean necesarios, siempre que la empresa hable con claridad y diga cuál es su situación y los planes de futuro. Lo que es cierto es que con actitudes negativas y buscando enfrentamientos no se solucionará problema alguno".

José Antonio López Murillo, secretario provincial de CC.OO., manifiesta que el día 14 de diciembre, previsto inicialmente para las elecciones, se presentó en la fábrica pero ante la manifestación de uno de los trabajadores que afirmó que las elecciones eran irregulares, la mesa decidió aplazarlas hasta el día 16, "en horario fuera de trabajo para no interrumpir el proceso productivo, aunque legalmente las votaciones deben realizarse durante la jornada laboral".

"En nuestro ánimo, afirma López Murillo, no está perjudicar de ninguna manera a la empresa y menos en la situación que atraviesa, pero lo que no podemos permitir a estas alturas del siglo XX es un bloqueo de unas elecciones e impedir el ejercicio de unos derechos reconocidos legalmente a todos los trabajadores", dice el secretario provincial de CC.OO.

Casos minoritarios

"Podemos imaginarnos lo que ocurriría si alguien impidiera la celebración de unas elecciones municipales, o negara a los representantes de los partidos la presencia en las mesas de votación de unas elecciones generales. Casos como el de Muebles Marinero son afortunadamente minoritarios, porque está claro que no podemos volver a tiempos pasados de infaustos recuerdos, aunque todavía quedan actitudes autoritarias y caciquiles en ciertos sectores", afirma López Murillo.

Jesús García no deja de criticar lo ocurrido con la Policía Local en este caso. Según el sindicato cuando le fue negada la entrada a la fábrica y la presentación de la candidatura acudió a la Policía Local para que le acompañara y sirviera de testigo. Sin embargo, el jefe de la Policía le comunicó que tenía órdenes del alcalde de no realizar este tipo de servicios".

"No entiendo esta actitud ya que en casos similares o cuando cualquier persona solicitó ayuda para que actuase como testigo la Policía Local intervino. Este cambio es sospechoso y puede ser debido a presiones de ciertos empresarios. Creo que el alcalde debe recapacitar porque no podemos dejar de avanzar en el camino de la libertad", dice Jesús García.

Respecto a la situación de la empresa, López Murillo reitera la disposición de CC.OO. a trabajar todo lo que sea necesario para salvar la situación "pero hay que poner por parte de la empresa todos los recursos posibles para mejorar la organización y el funcionamiento interno, y tener una actitud receptiva y dialogante con los trabajadores".

José Antonio López Murillo, secretario provincial de CC.OO. PEÑALOSA

EL SEÑOR

Pedro Morales García

Ha fallecido en Segovia, el día 22 de diciembre de 1944

A los 76 años de edad.

Habiendo recibido los Santos Sacramentos y la bendición de S.S.

D. E. P.

Su desconsolada esposa, Ricarda Fraile Sanz; hijos, Eugenio-Javier y Asunción Morales Fraile; hijos políticos, María del Carmen García y Antonio Sanz; hermana, Isaura; hermanos políticos, nietos y demás familia,

Participan a sus amistades tan sensible pérdida y les agradecerán la asistencia al funeral por el eterno descanso de su alma se oficiará hoy día 23, a las 11,30 de la mañana, en la iglesia parroquial de San José Obrero, despidiéndose el duelo. Acto seguido el cadáver recibirá cristiana sepultura en el cementerio del Santo Angel de la Guarda. La misa de privilegio se oficiará mañana día 24, a las 9,30 de la mañana en dicha iglesia. Casa doliente, Tanatorio Segoviano San Juan de la Cruz.

Las obras de restauración de la muralla llegaron a su final

S.G.

La Comisión de Gobierno tuvo conocimiento del informe realizado por la oficina técnica sobre la marcha de las obras de restauración de las murallas. En él pone de manifiesto las obras realizadas y las que están en ejecución, que serán las últimas ya que el proyecto finaliza el 31 de diciembre.

En la actualidad se están invirtiendo en dos puntos: la cara norte de la muralla situada entre la Huerta del Duque y la explanada del castillo, y en la cara sur de la muralla de La Trinidad, enfrente del cine Ideal.

En la primera zona se está haciendo una ligera limpieza de la parte alta de la muralla y un rejuntado general de toda la superficie vertical. En la zona de La Trinidad, donde existen improtantes desplomes y huecos, se llevan a cabo trabajos de relleno y aplomado de los muros.

Las obras terminadas son: zona norte de la muralla que arranca del castillo en dirección a San Basilio, La Judería, arco de San Martín y muralla de Los Lavaderos de Santa Marina.

Estas obras se realizan con personas desempleadas, utilizando una subvención de la Consejería de Sanidad y Bienestar Social para obras de interés social promovidas y realizadas por los Ayuntamientos.

Servicios de limpieza

S.G.

La Comisión de Gobierno ha aprobado el pliego de condiciones para adjudicar mediante concurso público los servicios de limpieza de diferentes edificios e instalaciones municipales. Las adjudicaciones serán para el año 1995.

Para la Casa Consistorial, centro cultural Carchena y edificio del Estudio de Gramática (sede de la Escuela Taller), el precio fijado es de 2.900.000 pesetas y el período de contratación un año. Para el pabellón polideportivo, vestuario de tenis y pistas del polideportivo el precio es de 1.575.000 pesetas por un año.

Para el Centro de Salud 900.000 pesetas por seis meses, y para la limpieza de cristales de este mismo centro la comisión acordó renovar por seis meses los servicios contratados con la empresa "Limpiezas Quinzaños", de Valladolid.

M.C.D. 2022

SANTA MARIA LA REAL DE NIEVA

Tanto el PP como el PSOE coinciden en que los huesos deben volver al lugar

Eusebio García: "La villa tiene derecho a la custodia de los restos hallados en la iglesia"

Se celebró pleno extraordinario en el Ayuntamiento, tratándose entre los puntos una propuesta de la Alcaldía para tomar un acuerdo con relación a los restos humanos aparecidos en la iglesia parroquial. El primer edil indicó que seran devueltos en su día para que se depositen en su lugar y solicitará a la Junta que, en caso de que se confirmen que son de la reina navarra, esta villa tiene el "derecho inalienable" de su custodia.

MEDIA LUNA

Todos los concejales vieron el escrito firmado el 9 de noviembre relativos a la entrega de esos restos, supuestamente de la reina Blanca de Navarra, para realizar los analisis y estudios pertinentes.

El PSOE, grupo de la oposicion, manifestó que los restos deben de ser devueltos " tanto si se confirma como si no " que son de la reina, indicando, además, que el alcalde debió convocar un pleno para dar conocimiento de la salida de esos restos , cosa que no ha hecho , ni siquiera lo comunicó en el pleno del 10 de noviembre (al día siguiente del traslado), recriminándole que se tuvieron que enterar por la prensa.

Aureliano Barrio (del PSOE) indicó que si los restos se llevan a otro lugar distinto que la villa su grupo se pondría al frente del pueblo para evitarlo. A ello el primer edil manifestó que se pondría él al frente, señalando que "es la Junta la que decide", que él "fue un fedatario de la entrega".

Se retiró una propuesta de la Alcaldía para nombrar hijo predilecto al hermano dominico Felipe Palacios Fernandez, aunque el PSOE quiso que Eusebio Garcia explicara los motivos de esta retirada, el alcalde indicó que se remitía a lo dicho en la Comision de Gobierno, sin que tampoco en el acta de esa comision aparezcan los motivos de dicha propuesta.

No hubo acuerdo sobre la contratación de una obra de rehabilitacion del Centro Rural de Higiene de Miguel Ibañez al faltar tres ofertar perceptivas por lo que se dejó el asunto sobre la mesa. También se aprobó el pliego de condiciones que servirá de base para la adjudicación de los aprovechamientos de productos maderables de los montes de utilidad pública nº 100, 120 y 123.

Se resolvieron las reclamaciones presentadas a la aprobacion de las normas subsidiarias municipales, aprobándose también las certificaciones de los trabajos de redacción de las normas por un importe de 2.200.000 pesetas, y un 1.654.000, respectivamente. También se aprobó el proyecto y solicitud de una subvención para la realizacion de trabajos forestales, por un importe de algo mas de seis millones.

En comunicaciones de la Alcaldía, Eusebio Garcia indicó que el estudio petrológico del claustro comenzará en breve, habiendo sido visitado por un equipo de la Universidad Complutense de Madrid y que los profesores encargados harán las notas y estudios pertienentes, visitando el monumento cuando lo crean oportuno.

Lugar donde fueron encontrados los restos. FELIPE MOLINERO

PAPELERIA, REPROGRAFIA
NIZA
Isabel la Católica, 10. Marqués del Arco, 5.
EQUIPACION DIBUJO TECNICO, BELLAS ARTES, COPIAS DE PLANOS, COPIAS COLOR.

Calle Real
PASEO COMERCIAL

Establecimientos Muñoz,
SERVICIO HOSTELERIA Y COLECTIVIDADES

casa
JUAN BRAVO, 8
TEL.: 44 02 11

Tapicerías Castaño
VISTE SU HOGAR

Quintanilla
CORSETERIA, LENCERIA

Limón y menta
PASTELERIA-CAFETERIA
Inf. Isabel, 4. I. Católica, 2

Pisa moda con
Calzados Alejandro
C/ CERVANTES, 19

Mercatextil
Santa Engracia, 1

DETALLES
CASA - COSAS Y COMPLEMENTOS
HAZ TUS COMPRAS NAVIDEÑAS Y PAGA EN SEIS MESES
C/ Cervantes, 4
Teléfono 921 / 43 23 34
40001 - SEGOVIA

El prestigio de una casa, el reconocimiento de su constante calidad, sólo se consigue a través de sus
75 AÑOS QUE AVALAN UNA TRADICION
Givaja
HOMBRE - MUJER - COMPLEMENTOS INTERIORES

EL JUEGO DE SEGOVIA

Preguntas

091 Ambos tenían un censo de 116 habitantes el 06061993. Distan 45 y 70 de Segovia.

¿Cuánto suman sus C.P.?

092 Abajo pone al año 1902. Arriba, en curva, S••• D•• h•••• e• g•••••

¿Qué pone en S•••?

Pistas

040 Los niños que nacieron ese día eran Aries.

044 No es 1273645 ni 1654327 y sólo tienen el 1 en posición igual a la respuesta de la 044.

Puzzle 19

Esta es la pieza del puzzle de hoy. Recórtela y guárdela.

Colaboran:
Calle Real Paseo Comercial
EL ADELANTADO DE SEGOVIA
caja segovia
Radio Segovia
LA FLORESTA
DIPUTACION PROVINCIAL DE SEGOVIA
LAURA
Junta de Castilla y León

M.C.D. 2022

CANTIMPALOS

Actividades culturales organizadas por la asociación "Pedrazuela

LOURDES MATARRANZ

La asociación socio-cultural "Pedrazuela" como organización con fines culturales, ha preparado un programa para estas fiestas de Navidad.

Hoy, II concurso de villancicos (individual y por grupos), será a las 5 de la tarde en los locales de la asociación. Día 24, llegada de "Papá Noel" con breve recorrido por las calles del pueblo, reparto de caramelos para los pequeños será a las 7 de la tarde en la plaza mayor, organiza el Ayuntamiento.

Día 25 exposición de pintura por Julián Postigo Gil, técnicas acrílico y óleo, motivos estractos y paisajes. Exposición del belén realizado por la asociación de amas de casa, lugar salón del Ayuntamiento. Días 26 y 29 de diciembre habrá concurso "Cifras y letras" podrán inscribirse hasta hoy. Se establecerán diferentes categorías será a las 5 de la tarde.

Día 30 de diciembre proyección de película navideña, 5 tarde en los locales de la asociación "Pedrazuela". Día 5 de enero cabalgata de reyes, será a las 8 de la tarde, en la Plaza Mayor habrá reparto de caramelos para los más pequeños.

También podemos destacar que miembros de la asociación "Pedrazuela" gente voluntaria, y alumnos del colegio público, han hecho eco de la respuesta a favor de la ecología en la villa de Cantimpalos plantando 550 árboles con la idea de aumentar la repoblación en los campos, Fuente Pedrazuela, depuradora, cerca del monte, etc.

NAVA DE LA ASUNCION

En el concierto ofrecido en la iglesia parroquial

La coral segoviana "Voces de Castilla" volvió a cautivar con sus cantos

La coral segoviana "Voces de Castilla" volvió a cautivar a todos aquellos naveros que asistieron al "concierto en Adviento" que ofreció en la iglesia parroquial "Virgen de Nuestra Señora de la Asunción", de esta localidad. Unas 40 voces sonaron desde el altar mayor para propagarse entre la planta de cruz latina, que forman las tres naves de la iglesia , a todo el templo hasta llegar con cierto agrado a los oídos de un público que sintió los temas interpretados aplaudiendo en pie tan brillante actuación. Aptitud que llevó a la coral segoviana a responder, al final de su repertorio, haciendo un bis cantando un "espiritual negro", que dejó testimonio del alto nivel y calidad de voces de que goza esta coral segoviana.

AMARUARRI

Concierto que llegaba a Nava de la Asunción con motivo del II Ciclo de Conciertos en Adviento, que bajo el patrocinio de la Diputación Provincial, a través del Area Cultural y Bienestar Social, la coral ha organizado con la finalidad de "hacer llegar a todos los pueblos de la provincia los cánticos de esta coral que se considera de todos los segovianos", según manifestaba a este diario su director Ramón Masegosa Galán.

Un mirobrigense, residente en Segovia, que fundó esta coral segoviana, de carácter amateur, en 1979, y en la actualidad cuenta con 60 voces que forman el coro de "hombres y mujeres de las más disversas disciplinas profesionales".

Hoy tanto "Voces de Castilla" como su director Masegosa, poseen un brillante curriculum de actuaciones que les ha llevado a obtener un reconocido prestigio tanto a nivel nacional como internacional. Como se puede deducir de los datos biográficos que figuran en el programa divulgativo de esta segunda edición del Ciclo de Conciertos en Adviento.

Dentro del marco que ofrece esta iglesia de estilo románico, por su torre, y barroco, con claro distintivo de aparejo pinariego, por el resto del edificio construido en el siglo XVIII.

Un momento de la actuación de la coral en la iglesia de Nava de la Asunción. A. MARUGAN

Polifonía popular

La coral interpretó una primera parte dedicada a temas de polifonía popular y coro de cámara, de estilo renacentista, entre ellos el popular canto segoviano "Jota de tres", al que Ramón Masegosa ha dado versión coral. En la segunda parte cantaron los tradicionales villancicos de estas fechas navideñas y de entre ellos destacó el "Villancico de Navidad", por su interpretación y las voces de la soprano Olga Pascual y el tenor Godofredo Simón, que hicieron vibrar el auditorio.

Por segunda vez "Voces de Castilla" ofreció sus voces a un auditorio navero que en esta ocasión no fue tan numeroso como la anterior. La escasa difusión dada al concierto tuvo su incidencia y aunque la asistencia no fue la esperada, la coral segoviana se entregó y actuó como si la iglesia estuviera llena.

Ayuntamiento de Nava de la Asunción
(SEGOVIA)

RESOLUCION DEL AYUNTAMIENTO DE NAVA DE LA ASUNCION RELATIVA A APROBACION INICIAL DE MODIFICACION DE ESTUDIO DE DETALLE Y REPARCELACION, PARA EL DESARROLLO DE LA UNIDAD DE ACTUACION UA-4 DE LAS NORMAS SUBSIDIARIAS DE PLANEAMIENTO.

El Ayuntamiento Pleno, en sesión de 12-12-1994, adoptó el siguiente acuerdo:

1.-- Prestar aprobación inicial a la documentación presentada para la modificación del Estudio de Detalle aprobado definitivamente por el Ayuntamiento Pleno con fecha 3-11-1993, que se modifica en lo que resulta afectado por aquella, para el desarrollo del planeamiento de la Unidad de Actuación UA-4, dentro del Sector 6 de las Normas Subsidiarias de Planeamiento de este municipio, quedando delimitada su área con la propuesta en citada documentación.

2.-- Aprobar inicialmente la propuesta de Reparcelación presentada para la modificación de la aprobada también por el Ayuntamiento Pleno el 3 de noviembre de 1993, y que se contiene en la documentación de la modificación del Estudio de Detalle, para los terrenos que comprende la Unidad de Actuación UA-4.

Para el acuerdo relacionado con el nº 1, se somete la documentación del expediente a información pública durante el plazo de veinte días, y para el nº 2 durante el plazo de un mes, en la Secretaría Municipal, a fin de que cualquier personas interesada pueda formular las alegaciones que estime pertinentes. La documentación comprende tanto la del expediente original como la de modificación ahora presentada.

El plazo se computará a partir del siguiente día hábil al de publicación de este anuncio en el Boletín Oficial de Castilla y León, Boletín Oficial de la Provincia de Segovia y el diario El Adelantado de Segovia --última inserción--.

Nava de la Asunción, a 16 de diciembre de 1994.

EL ALCALDE

NAVAS DE ORO

Alumnos del CRA visitaron La Rioja

CARLOS A.LAZARO

Dentro del programa de Escuelas Viajeras del Ministerio de Educación y Ciencia, quince alumnos/as de 8º curso de EGB del CRA de Navas de Oro, acompañados de un maestro del centro, durante siete días han conocido la comunidad de La Rioja.

De forma general se pretendía que nuestros alumnos/as en el tiempo de una semana, mediante unas notas previamente señaladas, pudieran abrirse a una comunidad distinta a la suya.

En este caso concreto a una comunidad de pequeñas dimensiones como es La Rioja y entender que además de sus vinos y productos de la huerta, encierra algo tan interesante como ese la variedad de paisajes, de relieve, de costumbres de formas de vida; no en vano ha sido cruce de caminos y por tanto de culturas.

Durante los días que ha comprendido esta actividad, los integrantes del grupo han compartido alojamiento en una residencia de los Hermanos Maristas de Logroño con otros dos grupos de alumnos/as de otras comunidades españolas. Colegio público La Pobla de Guillet, de Cataluña y colegio público de Callosa de Ensarriá de la comunidad Valenciana.

Dias de convivencia

Este hecho, ha supuesto para nuestros alumnos/as un esfuerzo por convivir con otros jóvenes de distinto talante, de distintas costumbres e incluso con diferente lengua lo que implica un respeto y, un acercamiento y una comprensión para aquello que no es "lo nuestro".

Este grupo tan heterogéneo de catalanes, alicantinos y segovianos con sus respectivos profesores, en un magnífico autocar y en cinco rutas diseñadas de antemano han recorrido 490 kilómetros por la comunidad riojana, para cubrir las pretensiones al principio señaladas, que a juzgar por las manifestaciones de los viajeros han agradado plenamente conseguidos.

La coordinadora del programa Escuelas Viajeras en Logroño, Cristina y la ayudante de coordinación Mª José con su buen hacer y como buenas riojanas conociendo y queriendo a su comunidad han conseguido entusiasmar a los alumnos/as con las actividades y visitas que en cada ruta estaban programadas.

Logroño, Cenicero, Briones, Santo Domingo de la Calzada, Calahorra, Navarrete, Nájera, San Millán de la Cogolla, Villoslada de Cameros, ermita de Lomos de Orios, Collado de Sancho Leza y San Román de Cameros entre otros han sido los lugares visitados por los jóvenes segovianos para conocer su historia, cultura, costumbres, su economía, de ese pequeño paraíso riojano.

Finalizado el programa de visitas a la tierra riojana había que volver a casa, la tristeza en las despedidas y los "lazos" creados entre los participantes, nos permite afirmar el éxito completo en este caso, del programa Escuelas Viajeras.

M.C.D. 2022

MAPFRE inaugura una nueva oficina para dar servicio a la zona de San Lorenzo

PABLO PASTOR

Desde hace más de medio siglo existe en nuestro país un Sistema que nos ayuda a sentirnos más seguros. Un Sistema que ha ido evolucionando hasta convertirse en todo un Universo al servicio del ser humano.

Más de 8.000 delegados, agentes y más de 2.000 oficinas trabajan día a día para el Sistema Mapfre, un gran grupo cuyas empresas mantienen entre sí, un sistema equilibrado, armónico y funcional, con intereses comunes y actividades complementarias. Pero la verdadera razón de ser de un gran Sistema como Mapfre, ha sido siempre el progreso y la seguridad del ser humano, manteniendo el compromiso de sensibilidad social y responsabilidad que surgió con el nacimiento de Mapfre y, desarrollando el interés por el medio ambiente y la cultura. Hechos totalmente indispensables para la concepción de un Sistema seguro de bienestar como Mapfre.

En nuestra provincia el Sistema Mapfre está presente con las unidades de SEGURO (Mapfre Mutualidad, Mapfre Agropecuaria, Mapfre Seguros Generales, Mapfre Industrial, Mapfre Vida y Mapfre Inversión) y BANCO MAPFRE, dirigido por el director territorial, don Luis Serrano Acebes, a quien le preguntamos sobre algunos aspectos del sistema.

P.— Señor Serrano, ya conocemos que MAPFRE ocupa el primer puesto del mercado español en Seguros no Vida, ¿Qué puesto ocupa en Segovia?

SISTEMA MAPFRE
UN BUEN SISTEMA PARA SENTIRSE SEGURO.

R.— Al 31 de diciembre del 93, MAPFRE es la primera aseguradora con más de 1.100 millones de primas recaudadas, y esperamos incrementar estos resultados aproximadamente en un 25 por ciento al cierre del presente ejercicio, con lo cual seguiremos en esta privilegiada posición.

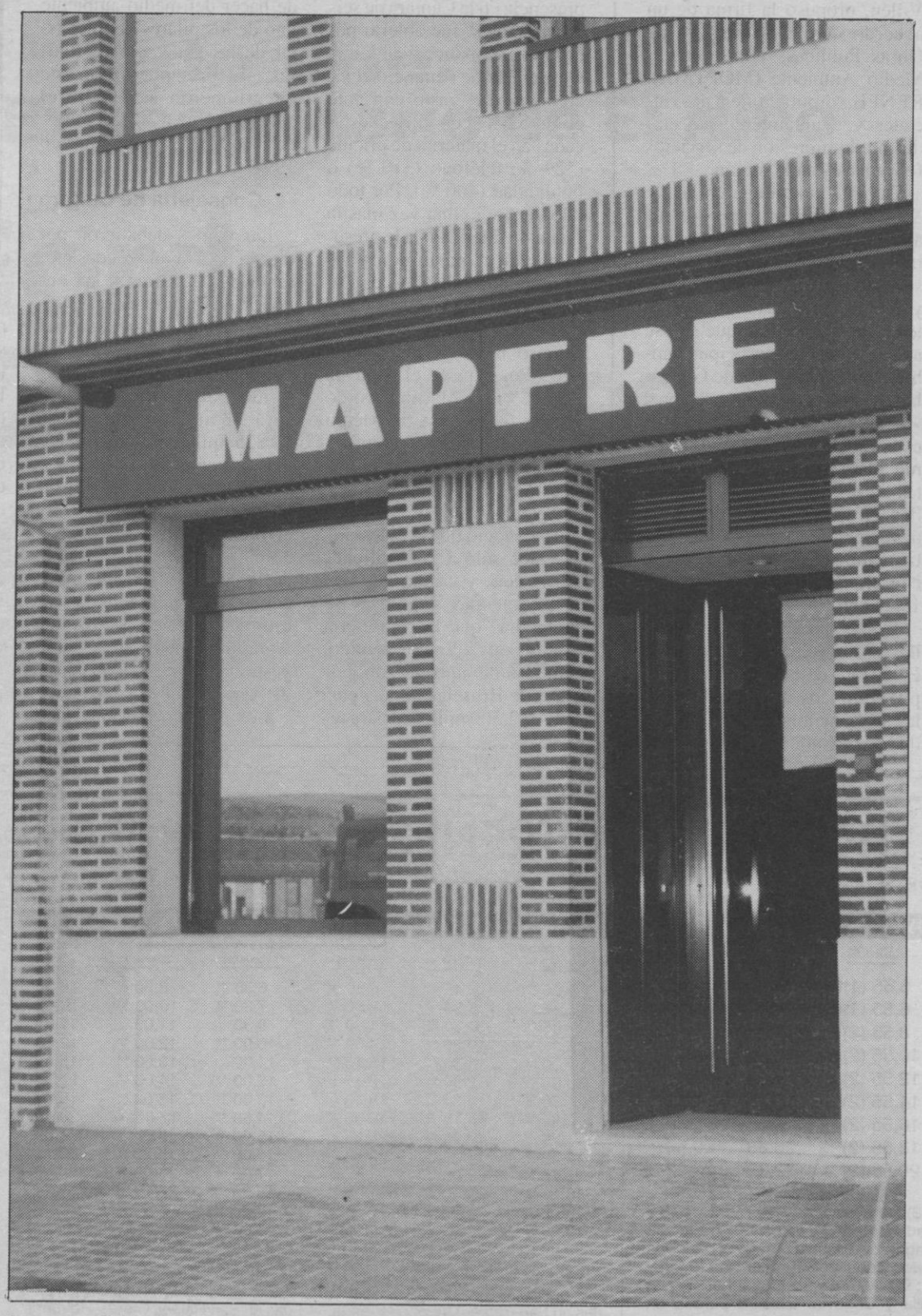

La nueva oficina de Vía Roma 8. ANGEL LUIS

P.— En estos días, los segovianos en general, y más concretamente los residentes del barrio de San Lorenzo, han podido comprobar la implantación de una nueva oficina en Vía Roma 8. ¿ Con qué expectativas nace esta nueva oficina?

R.— Ante todo con un espíritu de servicio. Nuestra vocación es resolver cuanto antes los problemas que nuestros asegurados actuales o futuros nos manifiestan. Queremos facilitarles cualquier trámite, acercándonos en lo posible a sus lugares de residencia.

P.— Con esta nueva oficina, ya son tres, sin contar el Banco Mapfre, las que tienen en la capital. ¿Terminan con esto su proyecto?

R.— No. Evidentemente estamos dispuestos a seguir ampliando nuestra red de oficinas, ya que contamos con el apoyo y confianza de los segovianos. En un futuro próximo, abordaremos nuevas iniciativas.

P.— ¿ Quién estará al frente de la Oficina de San Lorenzo?

R.— Doña Carmen Saura Bernal y don Javier Ayuso Cerezo. Ambos profesionales de reconocida valía y, dispuestos a responsabilizarse al gran reto que esto supone.

Con el deseo de que la meta marcada represente un importante éxito para esta acreditada y entrañable empresa, digamos que aportaciones semejantes conllevan una alta dosis de orgullo para los segovianos.

MAPFRE

MAPFRE

MAPFRE

Ezequiel González, 32
Gobernador Fernández Jiménez, 1
Vía Roma, 8

M.C.D. 2022

Las Cortes exigen a RENFE la paralización total de su propuesta de supresión

Valladolid. (Ical).— El pleno de las Cortes regionales aprobó ayer tarde una declaración institucional consensuada por todos los grupos políticos en la que se exige a RENFE la paralización total de su propuesta de supresión de servicios.

La paralización debe "permitir que en un plazo prudencial de tiempo la Junta elabore un plan de comunicaciones basado en criterios de mantenimiento y potenciación de las líneas y servicios necesarios, y que establezca la propuesta para financiar el déficit económico de las líneas aprobadas en dicho plan". En la declaración se insta también al Ejecutivo regional a que convenga con el MOPTMA y RENFE "la presencia de representantes de la Administración autonómica en los órganos de evaluación de decisiones y ejecución de las mismas que afecten a nuestra Comunidad en materia de inversiones y servicios ferroviarios y que se creen al efecto".

Además, el Parlamento considera exigible que el MOPTMA y RENFE "asuman el compromiso previo de realizar las inversiones necesarias en infraestructura, en la modernización y adecuada dotación de los servicios y en la modificación de su política comercial, a fin de motivar entre los ciudadanos la utilización de este modo de transporte y, por lo tanto, reducir sustancialmente los actuales déficits, siempre conforme al plan mencionado". Por último, las Cortes realizaron una oferta a todas las fuerzas políticas y sociales de la región "para unificar criterios y esfuerzos en la resolución del problema, dando cabida y participación a las instituciones y organizaciones ciudadanas vinculadas a la defensa del ferrocarril. En todo caso —concluye el manifiesto— quedará garantizado que ninguna capital de provincia se verá privada del servicio ferroviario". La declaración consensuada por todos los grupos políticos con representación en la Cámara regional coincide sustancialmente con la planteada por IU.

Acuerdo

Por su parte, el director general de Transportes y Carreteras de la Junta, Angel Díez Ripa, que se reunió ayer en Madrid con el director general de Trenes Regionales de RENFE, Javier Villén, propuso la firma de un acuerdo con el Ministerio de Obras Públicas, Transportes y Medio Ambiente (MOPTMA), RENFE, diputaciones provinciales y ayuntamientos afectados por la supresión de servicios ferroviarios en la región.

Durante la reunión, en la que Villén se comprometió a remitir a la Junta datos reales sobre horarios y déficit de los diferentes servicios de RENFE en Castilla y León, Díez Ripa también planteó la posibilidad de que en ese acuerdo puedan participar también las diputaciones de Guadalajara, Navarra y Orense, provincias afectadas igualmente por esta reestructuración. Asimismo, el responsable de Transportes de la Junta insistió ante Villén en que mientras duren las negociaciones se suspenda "totalmente" la supresión de servicios prevista para el próximo día 1 de enero.

Esta misma propuesta se hará llegar por escrito al MOPTMA. En espera de que RENFE recopile todos los datos solicitados, las negociaciones se han aplazado hasta el día 11 de enero.

Por una cuantía de 330.000 millones

Aprobada la Ley de Presupuestos de la Comunidad para 1995

Las Cortes regionales culminaron ayer tarde la aprobación definitiva de la Ley de Presupuestos de la Comunidad de Castilla y León para 1995, tras ser rechazadas las últimas enmiendas presentadas por la oposición a las secciones de Medio Ambiente —180— y Cultura —231—.

Emilio Zapatero. A.S.

Valladolid. (Ical).— El debate continuó con la línea de crítica política de la oposición sobre la "nulidad" del debate presupuestario ante la "posibilidad legal de la Junta de modificar las cifras a su antojo a lo largo del año".

La discusión, que comenzó en la sesión vespertina con la presencia en la Cámara de seis procuradores, fue abierto por el procurador socialista Jaime González, que denunció el incremento del gasto corriente en un 52 %, con cifras destacadas en el material de oficina (529 %, teléfono (310 %) o publicidad (400 %). Por todo ello denunció una vez más la "falta de fidelidad" a la presupuestación parlamentaria, "con un caos absoluto que se intenta disimular con estas enmiendas para engañar con el famoso mensaje de austeridad". Por su parte, el portavoz del PP, Víctor Martín, recordó que la Consejería de Medio Ambiente tiene ya comprometido un 92 % del presupuesto de 1994, con un 62 % obligado.

Reconoció que el "desvío" afectaba sólo a 250 millones de pesetas, y criticó que con las enmiendas socialistas se pretendía "que la Consejería no funcione". En este sentido, anunció la aprobación por parte de Bruselas de una partida de 2.500 millones para replobaciones forestales.

José Luis Sagredo, del CDS, acusó a Francisco Jambrina de desarrollar una "filosofía miope que puede conducir a una situación irreversible, sobre todo en materia de reforestación y prevención de incendios. Todavía estamos a tiempo de arreglarlo y de hacer del medio ambiente uno de los pilares del bienestar de las generaciones futuras". El presupuesto de este departamento ascenderá el año que viene a 30.836 millones, un 3,87 % más que en 1994.

Consejería de Cultura

Las Cortes debatieron por último las 231 enmiendas presentadas a las cifras de la Consejería de Cultura, en la tónica de rechazo que ha presidido el debate estos dos días. El presupuesto del departamento dirigido por Emilio Zapatero será el año que viene de 18.825 millones, un 1,63 % más que en el 94.

En su conjunto los Presupuestos de la Comunidad para el próximo año ascienden a 330.000 millones de pesetas, de los cuales 101.000 millones corresponden a fondos comunitarios de la Política Agraria Comunitaria y serán gestionados por la Consejería de Agricultura y Ganadería.

Los presupuestos de 1995, que crecen un 5,6 por ciento respecto al ejercicio actual, son calificados por el consejero de Economía, Fernando Becker, de moderadamente expansivos con el fin de reducir el déficit público y crear las condiciones necesarioas para que la región pueda aprovechar la recuperación económica.

Los portavoces del PSOE y del CDS coincidieron en calificar de inútil y esteril el debate de los Presupuestos de la Comunidad para el 95. Además la oposición en pleno ha pedido la reforma del reglamento de la Cámara regional.

HORARIO DE TRENES y AUTOBUSES

TRENES

MADRID		SEGOVIA		MADRID	
Atocha	Chamartín	*Llegada*	*Salida*	Chamartín	Atocha
6,02 (1)(3)	6,16	8,13	5,55 (1)(3)	7,38	7,51
8,02 (2)(6)	8,16	10,05	6,55 (1)(3)	8,38	8,51
10,02 (2)	10,16	12,10	8,55 (2)	10,38	10,52
12,02 (2)	12,16	14,06	10,55 (2)(3)	12,38	12,52
14,02 (2)	14,16	16,06	12,55 (2)(4)	14,38	14,51
15,02 (1)(3)	15,16	17,15	14,55 (2)(5)	16,38	16,51
16,02 (2)	16,16	18,01	16,55 (2)	18,38	18,52
18,02 (2)(7)	18,16	20,14	18,55 (2)	20,38	20,52
20,02 (2)	20,16	22,04	20,55 (2)	22,38	22,52

(1) De lunes a viernes. (2) Diario. (3) No circula 12-X y 1, 9-XI y 6, 8 y 26-XII y 6-I-95. Diario Cercedilla-Madrid, Madrid-Cercedilla. (4) Efectúa parada en Tablada sábados y domingos. (5) Efectúa parada en Gudillos y Tablada. (6) Efectúa parada sábados y domingos en Tablada (9,29) y Gudillos (9,35). No circula 12-X y 1, 9-XI y 6, 8 y 26-XII y 6-I-95. (7) 24 y 31-XII no circula entre Cercedilla y Segovia. Efectúa parada en Gudillos (19,35).

SEGOVIA - CUELLAR - VALLADOLID

Salidas de SEGOVIA: Laborables: 8.00. Diario: 11,00. Laborables: 13,30 y 18,30. Domingos y festivos: 19,00. Salida a CUELLAR: Laborables, excepto sábados: 17,00.

VALLADOLID - CUELLAR - SEGOVIA

Salidas de VALLADOLID: Laborables: 8,00. Domingos y festivos: 9,00. Laborables: 11,00 y 13,30. Domingos y festivos: 17,00. Laborables: 18,30. Salida a CUELLAR: Laborables, excepto sábados: 17,00 y 19,30.

SEGOVIA - SANGARCIA - HOYUELOS

Lunes a viernes: 8,30, 14,00 y 18,35. Sábados: 14,00.

AUTOBUSES

SEGOVIA - MADRID

Lunes a viernes Laborables	Sábados Laborables	Domingos y festivos
6,00 **	7,45 **	8,30 •
6,45 **	8,30 •	9,30 **
7,45 **	9,30 **	11,30 **
8,30 •	10,30	13,30 **
9,30 **	11,30 **	15,15 **
10,30	12,30 **	16,15
11,30 **	13,30 **	18,00 **
12,30 **	15,15 **	19,00 **
13,30 **	16,15	20,00
14,30 •	18,00 **	22,00 **
15,15 **	19,00 **	
16,15	20,00	
18,00 **		
19,00 **		
20,00		

** Expediciones directas.
• Expediciones semidirectas con paradas en San Rafael, Otero y Revenga.

MADRID-SEGOVIA

Lunes a viernes Laborables	Sábados Laborables	Domingos y festivos
6,30 **	8,30	8,30
7,30 **	10,00 **	10,00 **
8,30	11,00	11,00
10,00 **	12,00 **	12,00 **
11,00	13,00 **	15,00
12,00 **	14,00 **	17,00 •
13,00 **	15,00	18,00 **
14,00 **	17,00 •	20,00 **
15,00	18,00 **	21,00 **
16,00 **	19,30	22,15 •
17,00 •	21,00 **	
18,00 **	22,15 •	
19,30		
21,00 **		
22,15 •		

** Expediciones directas.
• Expediciones semidirectas con paradas en San Rafael, Otero y Revenga.

HOYUELOS - SANGARCIA - SEGOVIA

Lunes a viernes: 6,45 y 16,45. Sábados: 7,45.

SEGOVIA - AVILA :-: AVILA - SEGOVIA

De lunes a viernes: 7,45, 13,45 y 15,15. Diario: 19,30 :-: De lunes a viernes: 6,45, 9,00 y 16,15. Diario: 12,00.

SEGOVIA - BARCELONA :-: BARCELONA - SEGOVIA

Diario: 13,00. Viernes (combinado). :-: Diario: 9,00.

SEGOVIA - VILLACASTIN :-: VILLACASTIN - SEGOVIA

Sábados no festivos: 9,30 y 13,30. :-: Sábados no festivos: 10,30 y 14,30.

SEGOVIA - ARANDA

De lunes a viernes: 13,00 y 17,30. Diario: 13,00.

ARANDA - SEGOVIA

Lunes a viernes: 7,00 y 17,30. Diario: 17,30.

AUTO-RES (Tel. 443010)

SEGOVIA - SALAMANCA (Abades-Arévalo). Lunes a viernes: 9, 14, 18. Viernes: 20,30. Sábado: 9,14. SALAMANCA-SEGOVIA. Lunes a viernes: 8,30, 13,30, 17,30. Sábados: 8,30. Venta de billetes: Zamora, Benavente, Valencia, Castellón (Playas), Cáceres, Badajoz.

TAXIS. Paradas

Plaza Mayor: Telf. 43 66 80.
Plaza Oriental: 42 02 58.
Avenida Fernández Ladreda: 43 66 81.
Radio Taxi: 44 50 00.

M.C.D. 2022

Aprobado el decreto que regulará los horarios comerciales durante 1995

La Junta invertirá más de dos mil millones para mejorar la red regional de carreteras

El Consejo de Gobierno de Castilla y León aprobó ayer el proceso de licitación de obras para mejorar la red regional de carreteras por un importe global de 2.340 millones de pesetas. También se aprobó el decreto que regulará los horarios comerciales en la región durante 1995.

Valladolid. (Ical).— Estas obras de acondicionamiento se desarrollarán en vías ubicadas y compartidas por las provincias de Burgos, Soria, Segovia, Zamora y León y consisten en mejoras de plataforma y la construcción de un puente sobre el río Moros en la carretera C-605. El Gobierno regional aprobó también el decreto que regulará los horarios comerciales en el ámbito de la Comunidad autónoma para 1995, en el que se especifica el horario global en que los comercios podrán desarrollar su actividad, que no podrá superar las 72 horas semanales.

En el caso de establecimientos de libros, periódicos, revistas, alimentación, vídeos, juguetes y regalos, el horario se extiende también a los sábados y los domingos. Los establecimientos de pastelería y repostería, pan y platos preparados, prensa, combustibles, floristería, frutos secos, caramelos, heladerías y recuerdos, tendrán plena libertad para determinar los días y las horas en que permanecerán abiertos al público, al igual que los establecimientos radicados en zonas turísticas y los de las poblaciones en las que se celebren tradicionalmente ferias y mercados de arraigado carácter tradicional.

Durante la reunión también se acordó una inversión de 755 millones de pesetas para obras de infraestructura hidráulica en distintas localidades de la región. La realización de estudios hidrobiológicos de los ríos Tormes, Tera, Ucero y Cega cuenta desde ayer con una partida de 58 millones de pesetas.

Piden un referéndum sobre la segregación de León

León. (Ical).— El pleno de la Diputación de León aprobó ayer mañana una moción para solicitar al Gobierno central, que preside Felipe González, la celebración de un referendum sobre la segregación de esta provincia de la comunidad castellanoleonesa.

La moción fue aprobada con dos votos a favor (de la Unión del Pueblo Leonés y del CDS) y 22 abstenciones de los diputados provinciales del PP y del PSOE.

La moción fue presentada por el único diputado de la UPL, Carlos de Paz, quien argumentó que "la anexión de la provincia de León a la comunidad autónoma castellanoleonesa fue en su momento forzada y masivamente contestada por los ciudadanos". Según costa en la moción, la mayoría de las instituciones políticas contribuyeron a restar credibilidad a una autonomía que en realidad "nunca la tuvo".

La UPL entiende que "las presiones desde fuera de León para castellanizar esta tierra solamente han logrado que nuestras gentes tengan cada vez más acentuada la conciencia de pertenecer a una comunidad que les es extraña y ajena".

Respaldo mayoritario

La moción aprobada señala que "la Comunidad nunca tuvo un respaldo mayoritario por parte del pueblo leonés" por lo que la UPL entiende que debería convocarse un referendum autonómico. "El espíritu que animó a miles de leoneses a salir a la calle reclamando autonomía propia sigue vivo. Las razones por las cuales más de la mitad de los ayuntamientos de la provincia se mostraron a favor de León sólo en una encuesta realizada por la Diputación en 1979 tienen hoy perfecta vigencia", resalta el texto de la moción.

Estos argumentos fueron rebatidos durante el debate tanto por el PSOE como por el PP, que consideraron cerrado el mapa autonómico.

Sin embargo, los diputados socialistas y populares leoneses se abstuvieron en la votación de esta moción, lo que posibilitó la aprobación de la misma con sólo dos votos a favor. La moción supone que la Diputación trasladará al presidente del Gobierno, al Congreso, al Senado y a la Junta de Castilla y León la solicitud de celebración del referéndum.

Cafetería ORLY
* *Desayunos.*
* *Raciones.*
* *Platos combinados.*
* *Bocadillos.*
* *Sandwich.*
BAJADA DEL CARMEN, 2

M.C.D. 2022

JACOBI & PARTNER

Allianz es el grupo asegurador número uno en Europa gracias a la confianza de millones de europeos, que han decidido poner su futuro en las manos más seguras.

Si está pensando en asegurar su vida, exija la máxima seguridad. La seguridad que proporciona aliarse con el Número Uno. Los suyos no merecen menos.

Aliarse con el Número Uno da Seguridad.

Agencias colaboradoras en Segovia
Petra Carretero y Mª Isabel Arribas. (Agente)
C/ Ezequiel Gonzalez, 24 - 1º C
✆ 431 057
40002 Segovia
Juan Luis Sanz Montarelo (Agente)
Avda. Fernández Ladreda, 11 - 1º Dcha.
✆ 428 203
40001 Segovia
Antonia García Lobo (Agente)
C/Huertas, 8 - 1º
✆ 140 248
40200 Cuellar (Segovia)

Correduría colaboradoras en Segovia
Leandro Moreno, Correduría de Seguros
C/ Ildefonso Rodríguez, 5
✆ 434 176
40001 Segovia

Allianz RAS
SEGUROS
Grupo Allianz. Número Uno de Europa.

M.C.D. 2022

La administración que vendió el primer premio ya expende billetes para "el Niño"

Barcelona se llevó el "gordo" de Navidad con el número 49.595

El "gordo" 1994 del Sorteo Extraordinario de Navidad, celebrado ayer en Madrid, y que recayó en el 49.595 llevó de nuevo la fortuna a Barcelona, donde vecinos y extraños agraciados del popular barrio de Gracia empezaron a comprar boletos para el sorteo de "El Niño" en la administración 239, que repartió 21.300 millones de pesetas.

TELEFOTO EFE

Varios de los agraciados con el primer premio de la Lotería de Navidad muestran sus participaciones.

Madrid (Efe).— Esta oficina barcelonesa recibió, desde primeras horas de la mañana, a clientela de diferentes partes de España, como Jerez de la Frontera o Cáceres, además de sus habituales del barrio.

La Administración de la suerte está situada en el número 9 de la barcelonesa Travessera de Dalt y la regenta Manuel Cuenca Pardo, quien vende lotería desde hace sólo seis meses.

La suerte viajó también a Villanueva de Castellón (Valencia) y Santa Cruz de Tenerife, donde tocó el segundo premio dotado con 144 millones de pesetas por serie, en el 12.735, mientras que Villamayor de Santiago (Cuenca), Murcia, Bilbao, Paredes de Nava (Palencia) y Vigo se repartieron el tercer premio, con 72 millones de pesetas por serie gracias al número 23.040.

También Hacienda resultó afortunada, ya que la Administración 239, que vendió el "gordo", devolvió 41 series, lo que suponen 12.300 millones de pesetas para el Estado.

Dos hermanos, Teodoro y Silvano Adell, propietarios de puestos en el mercado barcelonés de Lesseps, repartieron entre sus clientes la mayor parte del "gordo", más de 9.000 millones de pesetas en pequeñas participaciones.

Entre los agraciados hay un jubilado que compró un décimo del "gordo" a escondidas de su mujer, empleada de hogar, quien se oponía "a un gasto innecesario cuando tenemos tantas necesidades".

Parte del premio se repartió entre los clientes de una cafetería malagueña, donde una azafata de "Iberia" llevó 300 millones de pesetas con el 49.595. La azafata, Ascensión Trasierra, hija del dueño de la cafetería de "Baena", compró la lotería por encargo de su padre.

Unos 1.500 millones de pesetas del "gordo" fueron a Castellote y otros pueblos de la provincia de Teruel que se vieron afectados el pasado verano por el incendio forestal que asoló parte del Maestrazgo.

Emigrantes en Barcelona originarios de Castellote (Teruel) compraron varios números del 49.595 para la Peña Orujo de Castellote, que se repartió en este pueblo y su contorno participaciones de 80 pesetas.

Otro "pellizco" correspondió a dos empleados de la Sociedad Cooperativa del Calzado "Oros", de Arnedo (La Rioja), agraciados con sesenta millones de pesetas.

Segundo premio

El segundo premio, dotado con 144 millones, fue el último de los importantes en ser cantado y dejó 15.840 millones en Villanueva de Castellón (Valencia), donde se vendió el número 12.735, y que se repartió en Puebla Larga, Antella, Corbera de Alzira, Valencia.

Joaquín Ferrús, el lotero que vendió el número 12.735 dijo a Efe que la administración tenía consignadas 111 series, aunque devolvió una a Hacienda.

Este segundo premio dejó ayer casi 16.000 millones de pesetas en Castelló de la Ribera (Valencia), lo que ha hecho millonarios a centenares de colegiales.

El tercer premio, dotado con 72 millones de pesetas por serie, correspondió al número 23.040 que llevó la fortuna a Villamayor de Santiago (Cuenca), Murcia, Bilbao, Paredes de Nava (Palencia) y Vigo.

Los 2.520 millones de pesetas de las series del tercer "gordo" se quedaron en Bilbao y los 3.300 en San Sebastián, ciudad agraciada con parte de uno de los dos cuartos premios.

2.500 millones fueron al barrio obrero vigués de Teis, donde se vendieron 350 décimos, además de en la zona de Cedeira-Redondela, mediante pequeñas participaciones.

La Administración de Lotería número 8 de Murcia repartió seis series del tercer premio, unos 432 millones de pesetas y, también, cien empleados de la empresa de informática Siemens de Bilbao obtuvieron 1.800 millones gracias a la Administración número 33 de la capital vasca.

Los dos cuartos premios, dotados cada uno con 30 millones recayeron en los números 44.939 y 18.254, en Madrid, Barcelona, y San Sebastián.

Muy repartido

La Administración 117 del madrileño barrio de Carabanchel vendió todas las series del número 44.939, uno de los dos cuartos premios. 126 millones de pesetas de este número se repartieron los empleados del Centro Comercial "Hiperleganes".

El otro cuarto premio fue para el 18.254, llevó 3.330 millones a San Sebastián, donde diversas personas están abonadas a este número en la administración 8.

La suerte de este cuarto premio también llegó hasta el barrio de la Barceloneta, donde la administración de la Plaza Palacio ha repartido la suerte entre numerosos vecinos del barrio.

Los cuatro quintos premios, dotados cada uno con 7.200.000 pesetas, fueron para los números 17.338, 8.406, 30.830 y 25.589.

El primero, el 17.338, fue vendido en Albacete, Granada, Hospitalet, Seo de Urgel, Aguilas (Murcia) y Zaragoza. El número 30.830, lo distribuyó la administración número 1 de Lliria de Valencia. Del 25.589 se vendieron diez décimos en la administración 58 de la madrileña calle de Alcalá.

Millones para un barrendero

Un barrendero de la empresa de limpiezas de Málaga, Antonio Cárdenas, de 52 años, resultó agraciado con 30 millones de pesetas del premio "gordo" de la lotería de Navidad.

Antonio Cárdenas fue localizado por un redactor de la Agencia Efe cuando se encontraba barriendo en calle Alta, en la capital malagueña, sin que en ese momento supiera que había sido agraciado con el gordo navideño.

Sin acabar de creérselo, sacó el décimo del bolsillo de la camisa y comprobó que éste era el 45.595, del que se han repartido 300 millones en Málaga

Antonio Cárdenas empezó a persignarse, y entre sollozos de alegría y tras abandonar su carro de la limpieza y la escoba, se dirigió a una sucursal de la entidad bancaria Unicaja, en la calle Duque de Rivas, en la que ingresó el décimo.

El agraciado, que tiene cinco hijos, todos ellos en paro, trabajaba en la empresa de limpieza desde hace catorce años, con un sueldo mensual de 115.000 pesetas, aunque ya ha anunciado a Efe que piensa dejar de trabajar.

El barrendero, muy nervioso, no recordaba si había comprado el décimo el miércoles o el martes, y dijo que todavía su familia no sabía nada, porque hasta las 13.30 horas no suele llegar nadie a su domicilio.

Dispar participación en la huelga convocada en RENFE

Madrid (Efe).— La huelga de los maquinistas de RENFE, secundada ayer por un 50 por ciento de los trabajadores según la empresa, y las convocadas para hoy y el día 30, ponen en peligro el contrato-programa con el Estado y el nivel de empleo, según la dirección de la compañía.

Un portavoz del Sindicato de Maquinistas (SEMAF) cifró a su vez la participación en la tercera jornada de huelga convocada por ellos en el 95 por ciento del colectivo, anunció que mantienen los paros de hoy y del día 30 y advirtió que, si la dirección no modifica su postura "convocaremos más huelgas".

La dirección de RENFE y el sindicato de maquinistas SEMAF coincidieron en señalar que la participación en la huelga de ayer fue similar a la de los anteriores paros (2 y 11 de diciembre), aunque mantienen discrepancias en los datos, ya que la empresa la cifra en un 50 y la central en un 95 por ciento.

La dirección de la empresa asegura que la huelga, que ha afectado a 1.200.000 usuarios, la han secundado 1.531 maquinistas, que suponen el 51 por ciento de todos los que tenían que haber trabajado ayer, y a los que se les aplicará el descuento correspondiente en sus nóminas.

RENFE coincide con SEMAF en que se respetaron los servicios mínimos, aunque destaca los intentos de "sabotaje" que se produjeron en las cercanías de Madrid, en Villalba y cerca de Pozuelo, donde personas no identificadas arrojaron cadenas sobre el tendido eléctrico para intentar interrumpir la circulación.

En Sevilla un piquete de unas doscientas personas impidieron la circulación de un tren AVE, que salió con dieciocho minutos de retraso.

Iberia

Por otra parte, los pilotos de Iberia afiliados al Sepla estudian ejercer medidas de fuerza adicionales a la huelga de 12 días anunciada a partir del próximo día 28, para protestar contra el despido de cinco azafatas de la compañía.

Unos 700 pilotos de Iberia celebraron en la mañana de ayer una asamblea en un hotel cercano al aeropuerto de Barajas y uno de sus portavoces sindicales, Santiago Martínez, dijo en rueda de prensa que la huelga no ha sido desconvocada y que todo el proceso sigue adelante.

Por su parte, otro de los portavoces, Daniel González, señaló que no puede aún señalar qué medidas de presión pueden ejercer aparte de la huelga, "porque todavía no se han decidido, aunque sí tenemos el asentimiento de la asamblea para que los nueve miembros del comité sindical decidamos cuáles serán, hasta dónde llegarán y que intensidad tendrán".

M.C.D. 2022

El presidente del Gobierno visitó ayer una residencia de ancianos en Las Rozas. TELEFOTO EFE

Barrionuevo niega su implicación en el caso GAL

González: "La lucha antiterrorista se ha realizado desde la legalidad"

El presidente del Gobierno, Felipe González, afirmó ayer que "la lucha contra el terrorismo se ha hecho siempre desde los instrumentos del Estado democrático y de acuerdo con la legalidad".

Madrid (Efe).— Preguntado si podrá demostrarse la implicación del ministerio del Interior en el caso GAL, González dijo que "es absolutamente imposible que pueda demostrarse algo que no ha existido, que no se ha producido. Eso no se va a demostrar, es una hipótesis de trabajo absurda".

En declaraciones efectuadas en Las Rozas (Madrid), tras visitar una residencia de ancianos de esta comunidad, González dijo, sobre la petición de explicaciones pedida por el PP sobre el caso GAL, que "nosotros, por los cauces parlamentarios, daremos respuesta, naturalmente", pero no especificó cual será el procedimiento que, agregó, el Gobierno estudia.

"Tenemos que hacer un esfuerzo porque el Estado democrático sea respetado hasta sus últimas consecuencias, y dentro del Estado democrático, la presunción de inocencia es clave; mientras hay un procedimiento judicial en curso, uno debe ser discreto y respetuoso, y presumir la inocencia de las personas incursas en un procedimiento judicial", destacó el jefe del Ejecutivo.

Estado de Derecho

"Yo lo haré — agregó González — y no creo que haya que tener una visión política de la justicia, ni vindicativa. Hay que objetivar el funcionamiento institucional de la justicia desde el respeto al Estado de Derecho".

En sus manifestaciones, el presidente del Gobierno expresó su deseo de "extremar la prudencia, para que nadie piense que cualquier declaración que haga pueda interferir en la actuación de la justicia".

"La lucha contra el terrorismo se ha hecho siempre desde los instrumentos del Estado democrático. Ha sido una lucha dura, y sigue siendo, en los años 80 fue especialmente difícil; la entrega personal de los cuerpos de seguridad y el riesgo para sus vidas, que a veces han perdido en ella, ha sido extremadamente alto, y merecen todo el respeto y todo el apoyo", subrayó.

Felipe González señaló que el ex ministro de Interior José Barrionuevo no tiene por qué dimitir de su escaño como diputado.

Barrionuevo aseguró ayer que las informaciones aparecidas en un diario, en las que se le implica en el secuestro de Segundo Marey, son "un disparate más que se une a la serie de disparates en torno a este asunto".

Barrionuevo expresó su esperanza en que "alguien haga algo" respecto al hecho de que prácticamente todas las declaraciones de las personas que participan en un sumario considerado secreto "están apareciendo todos los días".

Rechazada la propuesta del PP para crear una comisión de fondos reservados

Madrid (Efe).— El pleno Congreso rechazó ayer, con los votos en contra del PSOE, CiU y PNV, la propuesta del grupo popular de crear una comisión que investigue el uso de los fondos reservados, uso que, según el secretario general del PP, Francisco Alvarez Cascos, ha supuesto un fraude de ley y un fraude fiscal.

La solicitud (rechazada por 169 votos frente a 142) fue apoyada por los diputados del PP, IU, Coalición Canaria y grupo mixto y a ellos se sumó el parlamentario independiente del grupo socialista Ventura Pérez Mariño.

Alvarez Cascos, en la defensa de la iniciativa, aseguró que la comisión que investigó la gestión del ex director general de la Guardia Civil Luis Roldán demostró la existencia de pruebas en torno al uso irregular de los fondos reservados.

A esas pruebas se han sumado posteriormente otras, según el representante del PP, quien hizo hincapié en que "es un secreto a voces" el pago de sobresueldos a altos cargos y funcionarios de los ministerios de Defensa e Interior y alertó sobre el "fraude fiscal" que conlleva ese "dinero negro" y que cifró en unos 17.000 millones de pesetas.

"Eso es un fraude a los intereses generales de la sociedad y un atentado de lesa patria", agregó Alvarez Cascos, quien insistió en la necesidad de crear una comisión que investigue el uso de los fondos reservados en los ministerios de Defensa e Interior ante la certeza de que ha habido conductas irregulares e ilícitas.

"Irresponsabilidad"

En el turno en contra de la propuesta, el diputado socialista Alvaro Cuesta calificó la iniciativa de "ambigua, injustificada, errática y contradictoria" y acusó al PP de "acto de irresponsabilidad" al proponer una actuación parlamentaria cuando ya existe una actuación judicial iniciada también a petición del partido que lidera José María Aznar.

Cuesta expresó su convencimiento de que la solicitud se presentó "a remolque de informaciones tergiversadas transmitidas por una empresa periodística y diseñadas estratégicamente por su director".

El portavoz socialista consideró que la petición del grupo popular se fundamenta en inexactitudes y acusó al PP de doble lenguaje al presentar esta iniciatiuva en el Congreso y rechazar en Galicia, "por razones de seguridad", la creación de una comisión de investigación sobre la secretaría general de Seguridad, adscrita a la presidencia de la Xunta.

Confirmada la libertad provisional para Laureano Oubiña

Madrid (Efe).— La Sala de lo Penal de la Audiencia Nacional ha confirmado la libertad provisional del presunto capo del narcotráfico gallego Laureano Oubiña, condenado a doce años de prisión en el juicio de la Operación Nécora y puesto en libertad el pasado 7 de diciembre.

Con este auto dictado por la Sala, se desestima el recurso interpuesto por el ministerio fiscal contra la decisión de este tribunal de poner en libertad al condenado.

La Fiscalía antidroga presentó el pasado día 14 un recurso contra el auto en el que el Tribunal acordó la libertad provisional de Laureano Oubiña por entender que debía seguir privado de libertad hasta el 9 de junio de 1996, es decir, hasta que cumpliera seis años de cárcel.

El recurso destacaba "la extraordinaria gravedad de los hechos por los que Oubiña ha sido condenado", blanqueo de dinero procedente del narcotráfico y dos delitos fiscales, por lo que "resulta inexplicable que el Tribunal le impusiera la pena en el mínimo del grado mínimo".

EL ADELANTADO DE SEGOVIA

BOLETIN DE SUSCRIPCION

Apellidos _____ Nombre _____
Domicilio _____ Teléfono _____
C. P. _____ Localidad _____
Provincia _____ D. N. I. _____

Deseo suscribirme a EL ADELANTADO DE SEGOVIA a partir del día _____ de _____ en las condiciones de pago que a continuación señalo:

MENSUAL ❑ 2.600 ptas. TRIMESTRE ❑ 7.800 ptas.
Forma de pago: ❑ Banco ❑ Giro Postal ❑ Personalmente
(marque el recuadro del periodo escogido y la forma de pago, con una X)

Envíe este boletín de suscripción a: EL ADELANTADO DE SEGOVIA. San Agustín, 3. 40001 SEGOVIA
Si desea más información llame por teléfono al 43 72 61

DOMICILIACION BANCARIA

_____ de _____ de 19__

Banco o Caja _____
Agencia n.º _____ Domicilio _____

Muy Sres. míos: Ruego a Vdes. que a partir de la fecha y hasta nueva orden, se sirvan abonar a EL ADELANTADO DE SEGOVIA los recibos de suscripción a nombre de D. _____
Dirección _____
Localidad _____

con cargo a mi Cuenta corriente ❑ Libreta de ahorro ❑ N.º _____
(firma)

Atentamente,

M.C.D. 2022

González afirma que el mundo financiero en España "es saneado"

Conde concluye su cuarto día de interrogatorio y supera las 34 horas ante el juez García Castellón

El ex-presidente de Banesto, Mario Conde, quien reanudará hoy su comparecencia ante el juez de la Audiencia Nacional, Manuel García Castellón, concluyó, poco antes de las nueve de la noche de ayer, su cuarta jornada de declaraciones, con las que ha superado ya las 34 horas de interrogatorio.

Madrid (Efe).— Durante la sesión de la tarde, Conde fue interrogado por el juez y por el fiscal Florentino Ortí sobre las supuestas operaciones irregulares cometidas durante su etapa como presidente de Banesto.

Miguel Angel Gómez de Liaño, uno de los abogados de Mario Conde, manifestó ayer que el ex-presidente de Banesto se encuentra perfectamente, "muy en su línea y como el primer día".

El juez García Castellón investiga la querella presentada por la Fiscalía de la Audiencia Nacional contra Conde y doce ex directivos de Banesto, a los que acusa de la posible comisión de delitos de apropiación indebida, falsedad en documentos y maquinación para alterar el precio de las cosas.

Por su parte, el presidente del Gobierno, Felipe González, señaló ayer que "el mundo financiero en España es saneado y ha funcionado con gran regularidad, y tiene prestigio externo e interno", por lo que no se debe generalizar a raíz de casos determinados.

González contestó así a una pregunta sobre la existencia de financieros relacionados con la llamada "cultura del pelotazo", al hilo de la situación del ex presidente de Banesto, Mario Conde.

En la residencia de ancianos de Las Rozas (Madrid), que visitó en la mañana de ayer, González aprovechó esta pregunta para defender la presunción de inocencia en un Estado de derecho.

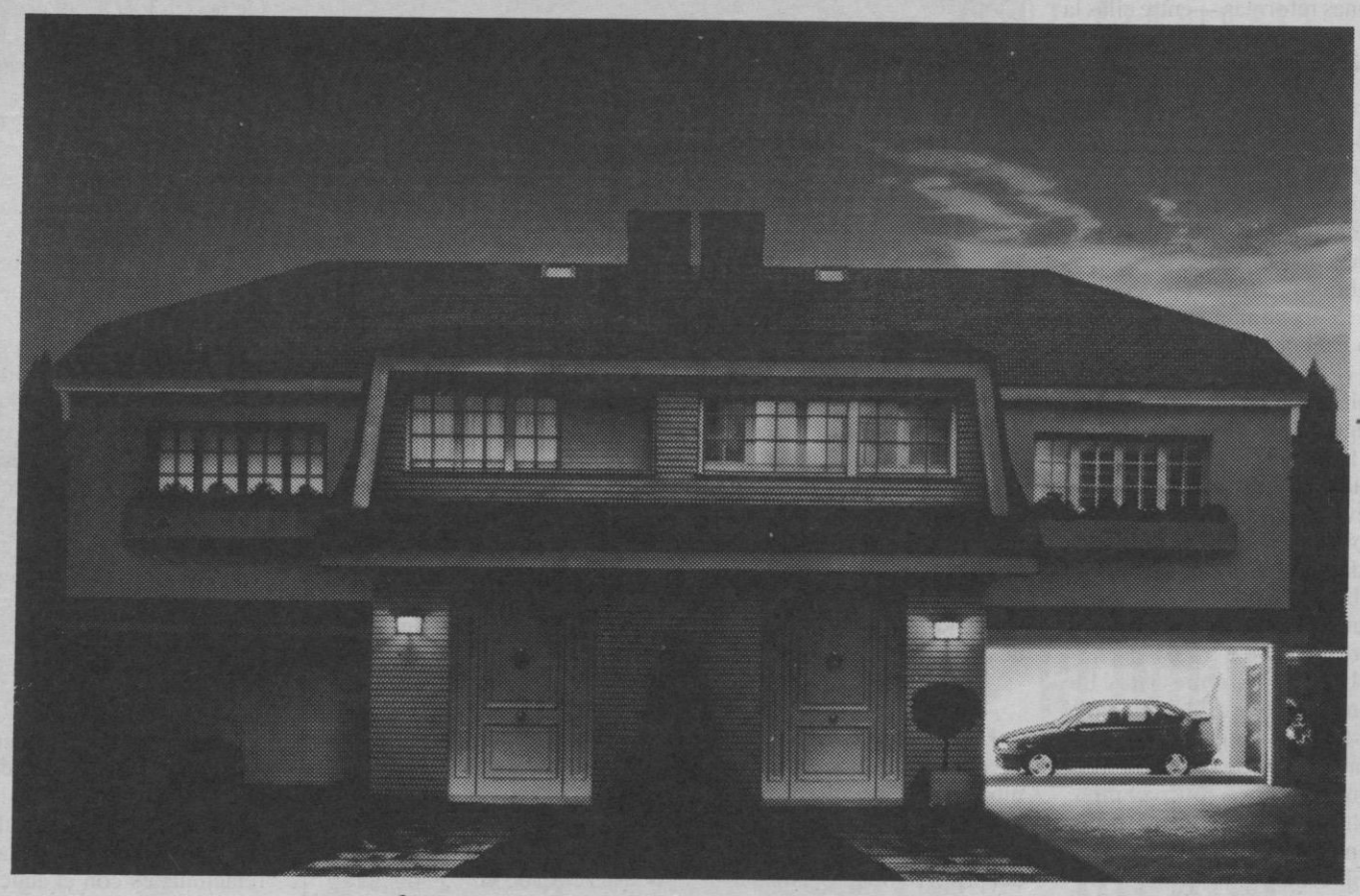

Harás cualquier cosa por enseñarlo.

Cuando tengas un Seat Córdoba, descubrirás la más depurada tecnología alemana. La potencia de un motor de hasta 115 Cv. La seguridad que proporciona su estructura reforzada. La fiabilidad de los frenos ABS. La comodidad de la dirección asistida. El placer del aire acondicionado. La capacidad de un maletero de 455 litros. Y además, el hechizo de su línea.

Cuando tengas un Seat Córdoba descubrirás hasta que punto te puede gustar un coche. Y todo lo que puedes llegar a hacer por enseñarlo. *Desde 1.450.000 Ptas.**

SEAT CORDOBA
ENSEÑALO
SEAT Sí!

*P.V.P, IVA., transporte, ahorro promocional y subvención del gobierno incluidos. Válido hasta fin de mes en Península y Baleares. No compatible con otras ofertas.

Y AHORA CON LAS EXCEPCIONALES CONDICIONES DEL PLAN RENOVE II Y PLAN RENOVE SEAT.

Infórmate en:

MOTOR SEGOVIA, S.A.
Polígono Industrial
C/ Guadarrama, 14
SEGOVIA

La actitud de Palop provoca malestar entre los comisionados

Madrid (Efe).— Los representantes de los grupos del Congreso en la comisión que investiga "el caso Naseiro", excepto el del popular, abandonaron ayer la sesión en la que comparecía el ex concejal del ayuntamiento de Valencia por el PP, Salvador Palop, ante la negativa de éste a responder a las preguntas de IU.

El abandono de los comisionados socialista, de CiU, IU, PNV y grupo mixto se produjo tras un receso solicitado después de que Palop contestase a las preguntas del representante del PSOE y anunciase que no iba a hacer lo mismo con el de IU por considerar que esta formación, que ejerce la acusación particular en el caso, "ha ido a por mí".

Las palabras de Palop llevaron al diputado de IU Felipe Alcaraz a calificarle de "chulo de verbena" y apuntar la posibilidad de que el ex concejal sepa cuestiones que tengan "cogido por los perendengues a algún dirigente de su partido".

La intervención de Alcáraz provocó la réplica del comisionado del PP, Jaime Ignacio del Burgo, por considerar que esas palabras eran incompatibles con la cortesía parlamentaria y la educación.

Ante la situación, en la que José Juan González de Txabarri (PNV) y Pilar Rahola (ERC) criticaron la actitud de Palop, el presidente de la comisión, Luis Mardones, optó por un receso, tras el cual todos los comisionados, excepto el del PP, se solidarizaron con Alcáraz y abandonaron la sesión.

Tras quedarse solo, el comisionado del PP se confesó disgustado y perplejo por el abandono de sus compañeros que, a su juicio, demostraron "cierta intolerancia e intransigencia".

BREVES

El líder regionalista y candidato a la presidencia de Cantabria, Miguel Angel Revilla, no sustituirá a Juan Hormaechea, al haber decidido el PP que no apoyará su candidatura porque esta opción "desvirtúa la mayoría natural del centro derecha".

Tres ancianos, hijos del general Sagardía, que reclutó voluntarios en Guipúzcoa para luchar en la División Azul contra Rusia en la II Guerra Mundial, aparecieron ayer muertos en su domicilio de la Parte Vieja de San Sebastián, al parecer por causas accidentales, informó la Ertzaintza.

El Pleno del Senado finalizó ayer la aprobación del Proyecto de Ley de Presupuestos Generales del Estado para 1995, que se remitirá ahora al Congreso para su ratificación por esa Cámara, el próximo día 27. Los presupuestos han sido enmendados a su paso por el Senado con la incorporación a su texto de propuestas de todos los grupos.

M.C.D. 2022

Italia se ve abocada a la celebración de unas nuevas elecciones generales

Berlusconi dimite sitiado por la oposición y traicionado por sus aliados de la Liga

El primer ministro italiano, Silvio Berlusconi, dimitió ayer acorralado por la oposición y "traicionado" por su aliado de la Liga Norte, Umberto Bossi, con la intención de que la crisis de su Gobierno se resuelva con la convocatoria de nuevas elecciones generales.

Roma (Efe).— Berlusconi prefirió renunciar a su cargo antes de que la Cámara de Diputados aprobara las tres mociones de censura promovidas por los grupos de la oposición y la federalista Liga Norte contra su Gobierno de coalición, formado el pasado mes de mayo.

"Il Cavaliere" presentó su dimisión y la de su Gobierno al jefe del Estado, Oscar Luigi Scalfaro, quien la aceptó "con reserva", en una reunión en el Palacio del Quirinal (sede de la Presidencia de la República), adonde se dirigió tras presidir por última vez su Consejo de Ministros, tal y como había anunciado por la mañana a la Cámara.

"He escuchado con gran atención el debate y creo que a estas alturas puedo extraer las conclusiones definitivas", dijo Berlusconi al intervenir en el debate sobre las mociones de censura, que fue inmediatamente suspendido.

El debate había comenzado el miércoles, en un clima de gran tensión, con un discurso en el que Berlusconi atacó duramente a Bossi y advirtió que la única salida a la crisis de Gobierno es la convocatoria de nuevas elecciones, posición compartida por sus fieles aliados de la neofascista Alianza Nacional (AN). "La perspectiva de elecciones, que parecía muy lejana, se encuentra, en cambio, muy cerca", afirmó el líder de AN, Gianfranco Fini.

Por el contrario, los grupos de la oposición son partidarios de resolver la crisis con la formación de gobierno de transición con amplia representación parlamentaria que se encargaría de hacer frente a algunas reformas —entre ellas la de la ley electoral—, antes de acudir a las urnas.

Perjudicial

"Sería perjudicial para el país y para el sistema democrático" convocar elecciones generales dado "el actual clima de tensión entre las fuerzas políticas", afirmó el secretario de los ex comunistas del Partido Democrático de la Izquierda (PDS), Massimo D'Alema, quien solicitó un "gobierno de tregua".

El primer ministro mantuvo antes de su dimisión varias entrevistas con miembros de su Gobierno y de los partidos que todavía le apoyan, de las que habrá deducido que una eventual moción de confianza sería derrotada.

Una de las entrevistas fue con el vicepresidente y ministro del Interior, Roberto Maroni, de la Liga, cuyo líder Umberto Bossi retiró el miércoles la confianza a Berlusconi, abriendo la crisis de Gobierno.

Berlusconi confiaba días atrás en que la división en el seno de la Liga por la decisión de Bossi de censurar al ejecutivo podía restar votos a los necesarios para la aprobación de la reprobación y permitirle presentar a su vez una moción de confianza.

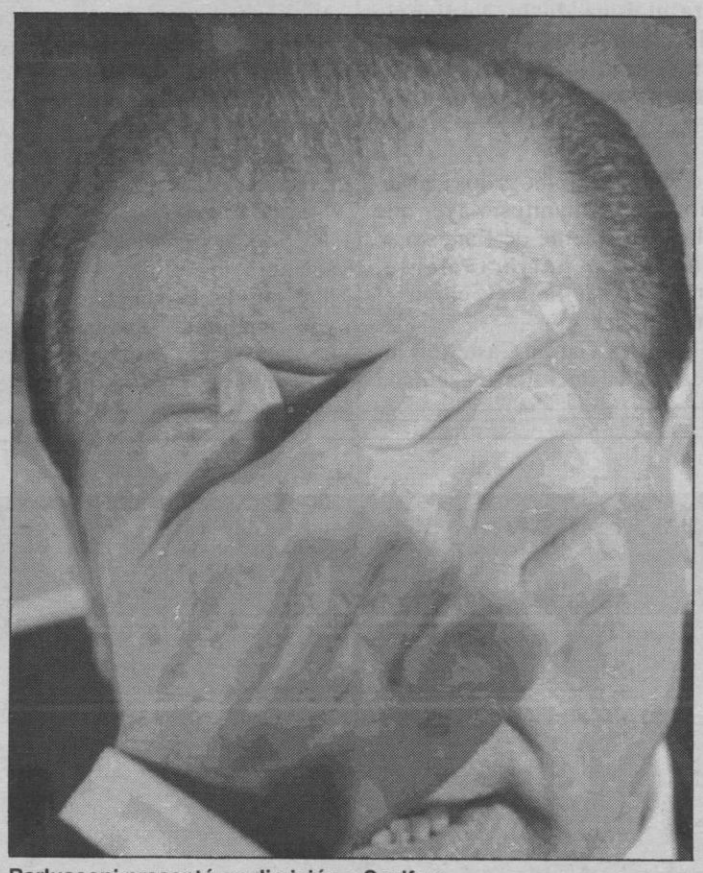

Berlusconi presentó su dimisión a Scalfaro. TELEFOTO EFE

Insuficientes

El número de disidentes de la formación federalista se mostró insuficiente para salvar a Berlusconi, aunque las tensiones, instigadas por los fieles del primer ministro, amenazan con romper la Liga.

La dimisión de Silvio Berlusconi abrió una fuerte crisis en su ex aliada Liga Norte, que corre el riesgo de escindirse, en víspera de la apertura de las consultas del Jefe del Estado italiano, Oscar Luigi Scalfaro, para formar un nuevo Gobierno.

La división la puede acelerar la creación de una corriente interna liderada por Roberto Maroni, "número dos" de la Liga y ministro dimisionario de Interior, a quien el líder, Umberto Bossi, acusó de ser "un hombre de Berlusconi".

Dos muertos, balance de un ataque con mortero en Sarajevo

Belgrado (Efe).— Dos civiles murieron y otros 7 resultaron heridos en la explosión de dos granadas de cañón B-1 lanzados contra el céntrico zoco de "Bascarsija", según informó la emisora gubernamental "Radio Bosnia".

Los proyectiles fueron lanzados poco antes de la llegada a la capital bosnia del plenipotenciario de la ONU para la antigua Yugoslavia, el japonés Yasushi Akashi, y la emisora culpa del incidente a los serbobosnios.

Los representantes de las Fuerzas de Protección de la ONU (UNPROFOR) en esa ciudad no han podido confirmar hasta el momento la autoría de los disparos.

Akashi se reunió ayer por la tarde con los dirigentes serbobosnios tras haber afirmado en Sarajevo que "estamos muy cerca del texto definitivo de un acuerdo de tregua global" que tendría que entrar en vigor el mediodía del viernes.

"Quedan por esclarecer algunos detalles" para evitar todo tipo de malentendidos, precisó Akashi tras las conversaciones celebradas con el Gobierno bosnio y antes de trasladarse a Pale, sede administrativa serbobosnia y suburbio de Sarajevo.

"Tenemos la esperanza de que lograremos el alto el fuego y la estabilización de la situación militar para que puedan empezar lo antes posible las negociaciones políticas y diplomáticas", precisó Akashi.

El diplomático japonés resaltó que el despliegue y la interposición de los "cascos azules" entre las partes enemistadas están relacionados con el acuerdo sobre el cese de las hostilidades.

La aviación rusa bombardea de forma repetida la capital chechena

Grozni (Rusia), (Efe).— La aviación rusa castigó ayer la capital chechén, con el primer ataque masivo diurno, tras varias noches de constantes bombardeos que persiguen "ablandar" la resistencia de los chechenes, que se oponen a la reinstauración del orden constitucional ruso en su república.

Los aviones rusos, un número aún no determinado, aparecieron sobre Grozni cuando sus habitantes menos lo esperaban, al filo del mediodía local (09:00 GMT) y lanzaron sus cohetes y bombas contra el centro de la ciudad y sus suburbios.

La andanada fue terrible: a escasos centenares de metros del palacio presidencial, donde tiene su cuartel general el presidente chechén, Yojar Dudáyev, un cohete segó la vida de siete personas, cuyos cadáveres mutilados quedaron esparcidos sobre el puente de los tranvías.

El ataque aéreo se cobró la primera víctima entre los periodistas que cubren los sucesos en la capital chechén: una fotógrafa estadounidense murió mientras cumplía sus labores profesionales en uno de los suburbios de Grozni.

Sus colegas, que firmaron una carta de protesta por las acciones del ejército ruso contra la población civil, acordaron no revelar la identidad de la reportera gráfica hasta que sean avisados sus familiares.

Pánico

La intensidad del ataque causó pánico entre la población civil, que huía despavorida para protegerse de la carga mortífera de los aviones de asalto rusos.

Según declaró a Efe el Ministro de Información de Chechenia, Movladí Udúgov, el bombardeo causó varias decenas de muertos, cifra imposible de confirmar por las dificultades que supone trasladarse a todas las barriadas afectadas por el ataque.

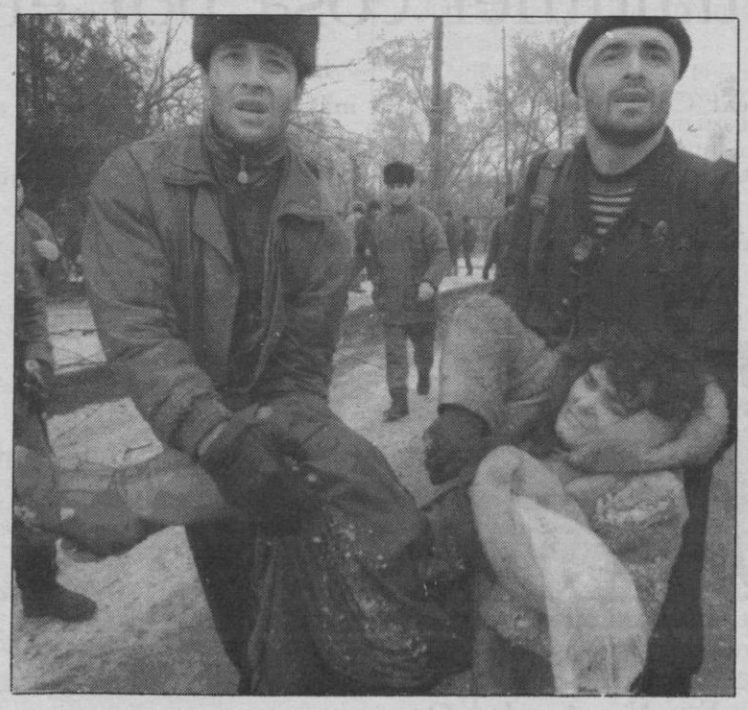

TELEFOTO EFE
Varios chechenos transportan a una mujer herida en los bombadeos.

"Grozni ha resistido y seguirá resistiendo. Lo único que pueden hacer las tropas rusas es matar a ancianos, mujeres y niños", dijo Udúgov, en una alusión que las fuerzas rusas no podrán tomar por asalto la ciudad.

"En el frente no ha habido grandes cambios: allí no pueden actuar impunemente como lo hacen desde el aire", puntualizó el alto cargo chechén.

Relevo de la cúpula militar

Moscú, (Efe).— El relevo en la cúpula militar que dirigía la operación en Chechenia fue en realidad rebeldía por parte de los generales, que presentaron su renuncia, dijeron a Efe fuentes militares.

La noticia del relevo de la cúpula militar del Cáucaso Norte, junto a un viceministro de Defensa, Gueorgui Kondratiev, y el vicecomandante del Ejército de Tierra, Eduard Vorobiov, fue difundida por la agencia oficial rusa Itar-Tass, que citó a fuentes militares.

La causa de las destituciones ha sido su "pasividad", según la agencia Ría, citada por la televisión pública rusa. Noticia desmentida posteriormente por el propio Ministerio de Defensa.

M.C.D. 2022

Con la única abstención del Reino Unido

Aprobada la integración de España en el régimen pesquero comunitario

Los ministros de pesca de la Unión Europea (UE) aprobaron ayer la integración de España en el régimen pesquero comunitario, con la abstención del Reino Unido, confirmaron fuentes diplomáticas.

Bruselas, (Efe).— Tras más de dos días y medio de negociaciones para romper la resistencia británica, el presidente en ejercicio del Consejo de ministros, el ministro alemán, Jorchen Borchert, decidió pasar al voto para forzar una decisión.

El reglamento aprobado pone fin a gran parte de las discriminaciones que sufre la flota española respecto a las de los otros países de la UE a partir del 1 de enero de 1996, pero impide el acceso de los barcos españoles a dos zonas del box irlandés, el mar de Irlanda y el Canal de Bristol.

En la tercera de las zonas de dicho caladero, el llamado Canal de San Jorge, al sudeste de Irlanda, la flota española tendrá un acceso restringido de 40 barcos de forma permanente, frente a los 70 que reclamaba el sector pesquero español.

Fuentes diplomáticas británicas y españolas confirmaron a Efe los aspectos de esta transacción de última hora que prevé, además, que España ceda 9.000 toneladas de anchoa a Francia y que los barcos españoles sólo puedan faenar con un máximo de 11 navíos en el caladero portugués.

El ministro español de Pesca, Luis Atienza, aseguró que España ha conseguido la plena integración, sin discriminaciones, de su flota en el régimen pesquero comunitario a partir del 1 de enero de 1996.

"Creo que podemos decir con sinceridad, misión cumplida. Se ha cumplido el compromiso político de la plena integración en el régimen general, no discriminatorio y más flexible para la flota española de altura y de bajura", subrayó el ministro español.

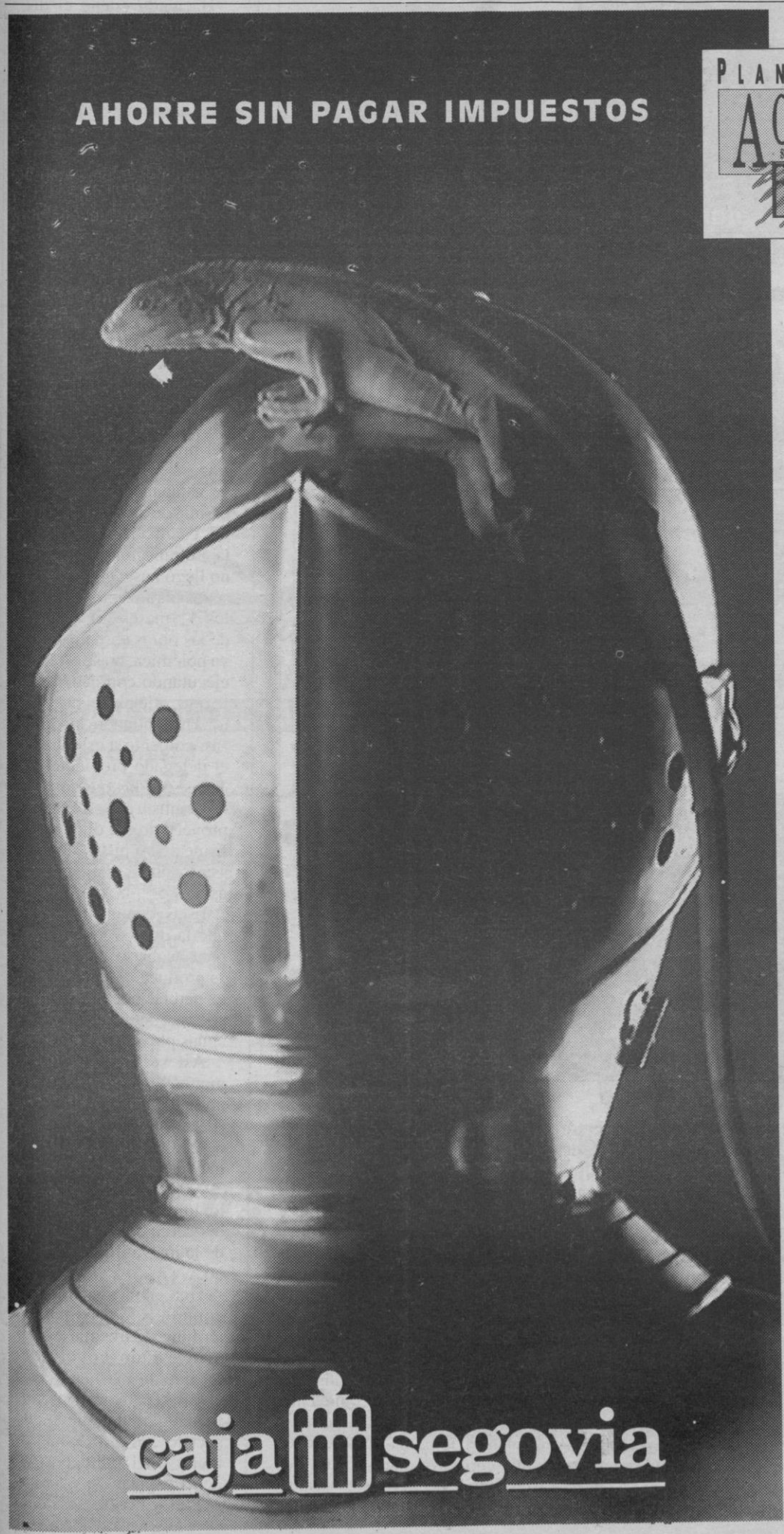

PLAN DE PENSIONES
ACUEDUCTO
SISTEMA INDIVIDUAL II

BLINDADO A TODO RIESGO

Con el Plan de Pensiones "Acueducto" de Caja Segovia adelántese al futuro para el día de mañana disfrutar de esa jubilación que hoy mismo se está ganando.

Un Plan blindado a todo riesgo con el máximo rendimiento financiero fiscal, y la tranquilidad absoluta de sentirse protegido ante cualquier amenaza.

Plan de Pensiones "Acueducto", desde 5.000 ptas. mensuales y hasta 750.000 ptas. anuales, le asegura la tranquilidad de su jubilación.

La Iglesia mexicana pide al Gobierno y guerrilla que siga la paz

México, (Efe).— La Iglesia católica mexicana ha hecho un urgente llamamiento al Gobierno y a la guerrilla zapatista para que mantengan el alto el fuego en el estado de Chiapas, y ha exigido al Gobierno "coherencia entre los dichos y los hechos".

"Pedimos que se sostenga (el alto el fuego) para impedir una guerra fratricida", dice un comunicado de la Conferencia Episcopal difundido ayer para responder a la tensión que se vive esta semana en el estado de Chiapas, en el sureste de México.

La guerrilla del Ejército Zapatista de Liberación Nacional (EZLN) anunció el pasado lunes que cuatro columnas rebeldes habían roto el cerco de las tropas gubernamentales y habían tomado posiciones en 38 de los 110 municipios de Chiapas. Los rebeldes hicieron estos movimientos sin que se registraran enfrentamientos con las tropas gubernamentales. El presidente mexicano, Ernesto Zedillo, además, ha ordenado al Ejército que sólo se defienda si es atacado.

"Esta situación de violencia que vivimos -añaden los obispos mexicanos- también se debe a la larga trayectoria de promesas no cumplidas de algunas autoridades. Es preciso ahora extremar la coherencia entre los dichos y los hechos".

Pero los obispos también critican al Ejército Zapatista de Liberación Nacional (EZLN) por recurrir a la violencia para presionar en favor de sus demandas: "Es preciso cambiar las armas por el derecho y el trabajo. Es necesario recorrer el camino del diálogo para encontrar soluciones a las inconformidades", añade la Conferencia Episcopal.

BREVES

PERU: La Corte Suprema de Perú ha solicitado a la Policía Internacional (Interpol) la detención del ex presidente Alan García, asilado en Colombia, al que se acusa en su país de enriquecimiento ilícito y de recibir sobornos para la concesión de la obra del tren eléctrico de Lima.

IRLANDA: El Gobierno irlandés anunció la aprobación de planes para la puesta en libertad anticipada de nueve miembros del IRA que cumplen condena en cárceles irlandesas, con motivo de la Navidad.

ALEMANIA: Dentro de tres meses caerán las fronteras entre España y otros seis países europeos, en virtud de un acuerdo "irreversible" sellado ayer en Bonn por los países del Grupo de Schengen.

MALI: Al menos 13 personas murieron en los enfrentamientos entre el Ejército maliense y los separatistas tuareg, en el norte de Mali, lo que perjudicó la calma establecida hace dos semanas, indicaron fuentes militares.

M.C.D. 2022

INSTALACIONES DEPORTIVAS

Este era el solar. JUAN MARTIN

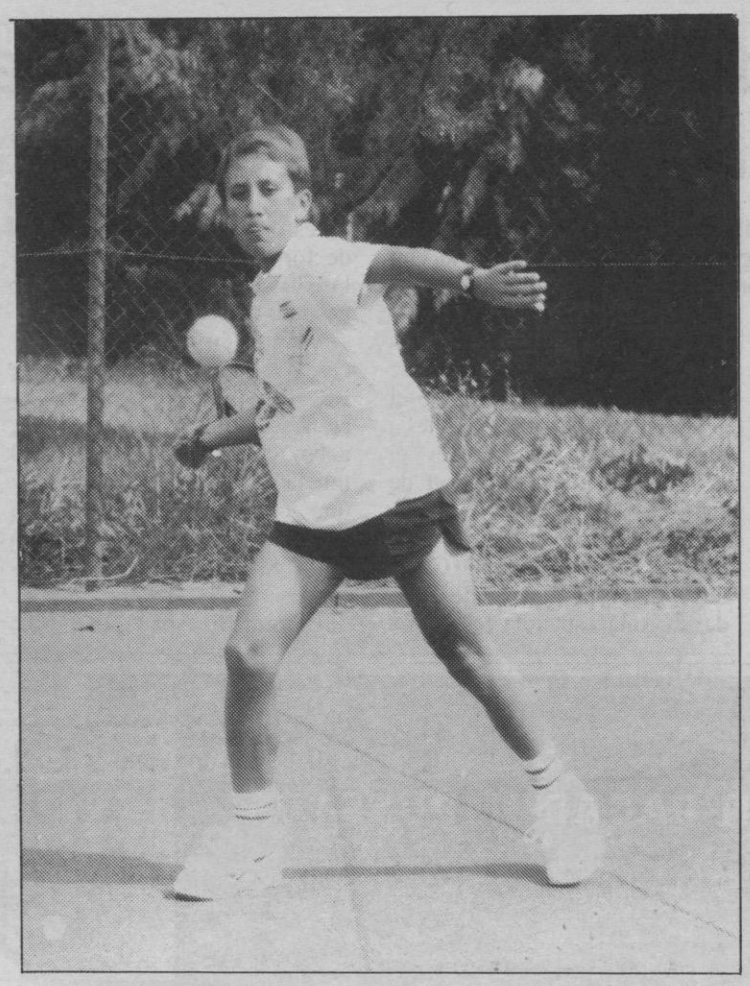

Jugarán algún día en las nuevas. JUAN MARTIN

La empresa constructora rescinde el contrato ante el Ayuntamiento

Se aprueba un reformado para las pistas de tenis de La Albuera, superior a cinco millones

No somos nosotros, evidentemente, quiénes hemos de dar soluciones a los problemas que significan para las administraciones públicas el conseguir que las obras que se realizan por Administración, con dinero público, lleguen a buen puerto en tiempo y forma. Pero sí sería necesaria que alguien se encargara de que no fueran una carga.

JOSE Mª MARTIN

Terminadas pero sin finalizar. JUAN MARTIN

Las obras de construcción de las pistas de tenis de La Albuera, tres, cuyas obras comenzaron a construirse hace ahora 21 meses, situándose su ubicación entre el campo de fútbol y la piscina, han tomado un giro inesperado.

Ayer, tras cinco meses de intentos porque la reunión se llevara a efecto, reunieronsé en el Ayuntamiento el alcalde, representantes de la Junta de Castilla y León, técnicos y empresa constructora. Se trataba de buscar una solución a la situación de paralización de las obras. Para la empresa, éstas estaban terminadas, para los técnicos de la Junta —que han mantenido una postura totalmente acertada—, la construcción no se había realizado de acuerdo a proyecto y sin el visto bueno de éstos el Ayuntamiento no recibiría ni una sola peseta de la Junta.

Ahora, con retraso de varios meses —se nos ha comentado desde el Ayuntamiento que ha sido debido a que la empresa no contestaba a sus requerimientos—, se lleva a efecto la susodicha reunión y ante la firme postura de la Junta, acogida, obviamente, por el Ayuntamiento, exigiendo a la empresa cumplir sus compromisos, terminar la obra ajustada a proyecto y realizar los acondicionamientos que para ello fuera necesario, los representantes de la empresa aceptaron firmar un acta de compromiso donde se contempla la rescisión amigable del contrato de obra, de la que se han pagado certificaciones por valor de siete millones de pesetas, aunque si la obra está concluida lo que queda claro es que los quince millones del presupuesto ya se han invertido, aunque no hayan sido abonados a los constructores.

El tema no tiene desperdicio.

Complicado planteamiento

Estando las cosas en el lugar referido, el pasado martes, entre los acuerdos de la comisión de Gobierno del Ayuntamiento, punto 10º, existe la siguiente propuesta:

"Reformado de construcción de tres pistas de tenis de la Ciudad Deportiva de La Albuera.

Se aprueba el reformado que incluye muros de contención de tierras, sustitución de pavimento y sistema de evacuación de aguas pluviales, con un **presupuesto de 5.687.278 pesetas.** Se acuerda iniciar un expediente informativo para determinar las razones por las que se han introducido cambios en las obras sin la previa aprobación de las modificaciones oportunas en el proyecto".

Para quienes no conocemos las razones por las que la empresa no construyó de acuerdo a proyecto, ni sabemos las causas por las que la dirección facultativa de la obra permitió que se modificara aquel, lo que ahora aprueba el Ayuntamiento tiene mucho de idioma chino, quizás por ello el grupo socialista se opuso al reformado, "no tanto por la cantidad y sí porque no tenemos ninguna seguridad de que ello vaya a servir para que las obras de las pistas acaben bien".

El cuento que no acaba

J.M.M.

En números redondos la construcción de las tres pistas salieron a subasta en el módico justiprecio de 15.000.000 de pesetas. Tan bajo presupuesto no animó a los constructores, y así nadie presentó plicas para ello, ni en primera ni en segunda convocatoria. El Ayuntamiento optó por la adjudicación directa de la obra, conociendo que el presupuesto era muy bajo y que podían existir problemas.

Haciendo bueno el dicho de que "lo que mal empieza...", las obras no tuvieron continuidad. No había dinero para el necesario desmonte de la zona y se optó por cubrir con "cascotes" el desnivel existente sin que se realizara, ¿por qué?, el sistema de evacuación de aguas pluviales desde las pistas.

Un mes después, en tiempo aproximado, de haber iniciado las obras, éstas se paralizan. La causa, el proyecto había previsto un sistema de iluminación tan débil que no era posible cubrir con él las necesidades. Reformado del proyecto y a esperar. Los presupuestos del 93 ya estaban cerrados y la partida de 2.800.000 pesetas, cuantía necesaria para la iluminación adecuada, no llegó hasta el 94.

La paralización superó los 11 meses. El reinicio de las obras abre una nueva polémica, no se estaban ejecutando con acuerdo a lo que reflejaba el proyecto: "no entiendo las causas, comentó a este diario el delegado provincial de Tenis, por las que la obra no se ajusta a lo que estaba proyectado. Se dijo que el firme de las pistas sería de Tenisquit y aparecen de asfalto".

Estas denuncias hacen que la obra se relentice y para acabarlo de arreglar se produce un hundimiento parcial por falta de un sistema de evacuación de aguas pluviales.

Así se llega al actual momento donde, mientras no se demuestre lo contrario, el presupuesto inicial de 15.000.000 se verá aumentado hasta superar los 20.000.000, no se sabe si incluidos en este último los cerca de tres millones de la nueva iluminación o no.

Una obra sencilla, sin complicaciones, que en término de tres meses habría estado concluida, busca ahora una nueva empresa para que la termine. Igual, igual que lo que sucede con la piscina cubierta o el polideportivo de El Espinar.

M.C.D. 2022

Las mejores ideas para ir .....

DE COMPRAS EN NAVIDAD

Marta Hercajo BOUTIQUE
C/ Barrio Nuevo, 10
Detrás de la Catedral

Babi Ruth
BEBES - INFANTIL
JUGUETES - CUNAS
de 0 - 10 años
Sto. Tomás, 6

Mobiliario
Pino Cel
Decoración
Todo, Todo
Madera Maciza
Sofás de Piel
5 años de Garantía
36 meses Financiación
Portes Grátis
PROXIMA APERTURA
Somos Fabricantes
Severo Ochoa, 6

BOYS & GIRLS
MODA JOVEN
Precios de Fábrica
C/ Los Arroyos, 8
Junto Avd. Jose Antonio

El Jedal
mercería - lencería
corsetería
San Vicente Ferrer, 1
Telf.- 44 34 12

mi Piel
LOS MEJORES REGALOS
Centro Ccial. ALMUZARA y Plaza de la Rubia, 8

MOSIAL
PERFUMERIA - REGALOS
COMPLEMENTOS- ZAPATOS - BOLSOS
Ezquiel Gonzalez, 45 - Telf. 42 89 91

nueva optica
VISION PERFECTA
Ladreda, 13 - 2º - Tel.: 43 64 94

TODO PARA EL AFICIONADO A LA MUSICA
MUSICA
LP CD MC
FOTOGRAFIA
Revelado 24 copias
10 x 15 .... 970.-Pts
Mac
Jose Zorrilla, 58
Telf.- 43 26 86
ALTA FIDELIDAD
LIBROS - REVISTAS
COMICS - PINS ....

MOTO - SPORT MATESANZ
EL AUTENTICO MUNDO DE LAS DOS RUEDAS
EXPOSICIÓN Y VENTA
C/. Independencia, 3 - 40002 SEGOVIA
Teléfonos (921) 44 28 70 - 42 53 19
FAX (921) 42 53 19

C. Establecimientos Muñoz,
GRAN SELECCION EN REGALOS
Cervantes, 17
Telef.- 43 77 24
Roble, 19
Telef.- 42 97 62

TINTORETTO
NATURALLY YOU!
CRONISTA LECEA, 8
Telf.- 46 09 90

EL ESTANCO DE JUAN BRAVO
Articulos de Fumador y Regalo
Juan Bravo, 13 Telf.- 43 77 25
Tabacos y Timbre
LA CASA DEL FUMADOR

ARTESANIAS DE LATINOAMERICA y Asia
Kukol
ESCUDEROS 28

ESPECIALISTAS EN VENTA DE ELECTRODOMESTICOS
DISTRIBUIDORES OFICIALES
MIELE - BOSCH
SONY - GRUNDING
PANASONIC.....
elite
Avda. Padre Claret, 16
40001 SEGOVIA
44 12 78

Objetos Perdidos
Cuero, Vidrio, Cerámica
Escuderos, 14

* RELOJERIA
* JOYERIA
BARRIO
Plaza Mayor, 6
Telf.- 46 09 06
Pte. de Muerte y Vida, 6
Telf.- 43 10 17

PAJAROS - PECES - GATOS
PERROS - ALIMENTOS
Los Alcores
Barrio San Millán
Telf.- 44 32 05

EL CIRCUITO
JUGUETERIA
Avda. Fernandez Ladreda, 20
40002 SEGOVIA 43 22 40

SYP Servicios y Publicidad

LES DESEAMOS FELIZ NAVIDAD Y PROSPERO AÑO NUEVO

M.C.D. 2022

FUTBOL

Según José Luis Pérez Caminero

"La derrota ante el Rácing rompe nuestra trayectoria"

José Luis Pérz Caminero, jugador del Atlético de Madrid, declaró ayer, al término del entrenamiento matutino, que la derrota de ante el Racing ha supuesto un "revés importante" porque "rompe la trayectoría que llevaba últimamente el equipo".

Quico, durante el partido contra el Rácing. TELEFOTO EFE

Madrid, (Efe).— Caminero reconoció que este varapalo le "vendrá bien al equipo para reflexionar y para afrontar el próximo año con esperanza y renovadas fuerzas".

El jugador rojiblanco admitió que el Atlético no jugó bien en la segunda mitad, pero, a su juicio, el resultado no fue justo porque el equipo gozó de más oportunidades frente al marco contrario.

"Nos faltó coordinación y presión en el terreno de juego y eso lo aprovechó el Rácing para encerrarse en su campo. Aún así, ellos tuvieron la suerte de su lado", comentó el centrocampista .

Caminero se mostró muy esperanzado con respecto al próximo año."La trayectoria que llevamos es para estar tranquilos y confiados en nosotros mismos", afirmo el jugador.

Caminero, que no jugó en la segunda parte , confirmó que se encuentra muy bien de la lesión que sufrió en el encuentro ante el Sporting, pero subrayó que todavía le faltan muchos minutos de entrenamiento.

A este respecto, Vicente Concejero, médico del Atlétic de Madrid, comentó que la lesión del jugador "no existe como tal". El médico del club rojiblanco aseguró que el jugador se retiró ayer debido a los pocos días que llevaba de entrenamiento con el equipo".

Por su parte, el argentino Jorge D'Alessandro, entrenador del Atlético de Madrid, señaló ayer, después del entrenamiento del equipo, que para conseguir objetivos "hay que ser más maduros y saber el oficio".

El entrenador del Atlético declaró que la derrota del miércoles frente al Racing de Santander supuso un varapalo pero que todos "tienen que saber estar a las malas".

Ocasiones

D'Alessandro afirmó, no obstante, que el partido "no fue extremadamente malo ya que en el segundo tiempo el Rácing no pasó del mediocampo" y añadió: "tuvimos ocasiones para empatar pero la fortuna no nos sonrió". "Ahora la moral está mal pero viene la Navidad y es un buen momento para reflexionar", dijo D'Alessandro refiriéndose al estado de ánimo del equipo rojiblanco.

Para D'Alessandro los futbolistas, cuando van a jugar, deben estar "supermotivados" ya que los visitantes lo están porque vienen a Madrid. "No es lo mismo jugar aquí que hacerlo en otra ciudad y ese es un factor decisivo", subrayó el técnico atlético.

"Cualquier rival es complicado por lo que se debe estar siempre en máxima tensión" aseguró D'Alessandro y "las técnicas se pueden corregir pero algunas actitudes no". La derrota contra el Rácing supuso un descalabro en los planes del entrenador argentino que antes del encuentro sabía "que no había que dormirse".

D'Alessandro deseó para el año que viene "ilusión, suerte y mente limpia para poder trabajar y para que el equipo siga como está, pero que empiece a coger el oficio".

HIPICA

Un total de 14 jornadas constituyeron la última temporada de invierno

ENRIQUE GARLA

Con un total de 14 jornadas celebradas en el hipódromo madrileño de La Zarzuela, el pasado domingo se clausuró la Temporada de Otoño. Catorce reuniones que no pasarán a la historia del "turf" porque fueron pobres en "premios" y en "calidad". Con "participantes" de los que pocos de ellos consiguieron ganar dos carreras, y demasiados "jockeys" anotándose una o dos victorias.

Y con referencia a la apuesta de la Quiniela Hípica ¿qué puede decirse? Pues que desde su principio, desde aquel momento en que se decidió ponerla en juego, ya una mayoría de aficionados vaticinaban su fracaso. Y se confirmó: grandes dificultades para lograr el pleno (el acierto de los cinco caballos en orden exacto a su paso por meta), y dividendos, al final de los escrutinios, que a ninguno de los apostantes, estamos seguros, los harían "cantar por alegrías". En verdad, y volvemos a repetirlo, que a los "inteligentes" que idearon la apuesta no se les debería permitir que volvieran a pertenecer a una equipo administrativo de organizadores de apuestas para carreras de caballos. Por ello confiamos en que la nueva "QH" que lleguemos a conocer no se parezca en nada a la que desde ahora mismo debe pasar a la historia de los "fallecimientos".

El deporte de la hípica. A.S.

Jinetes y caballos

Con referencia a los pocos caballos y jockeys que destacaron, pasemos a recordar los que se merecieron notas de sobresalientes:

En Jockeys, citemos a J.A. Machado con 11 victorias, seguido de S. Calle y F. González, con siete cada uno de ellos. F. Rodríguez con 6 y O.L. Carrasco, M. Díaz y J.L. Martínez, con cinco.

De participantes que corrieron por las pistas del hipódromo, hay que destacar a "Partipral" y "Fair Sex", con tres victorias. Y logrando por dos veces ese primer puesto por el que siempre se lucha, recordemos a "Dispuesto", "Robellíssima", "Egeo" y "Doha" (los dos triunfos en carreras de la QH), "Progression", "Sarari" y "Jus de Pomme".

En la Quiniela Hípica lograron el triunfo: "Dispuesto", "Sir Roberto", "Silviana", "Alud", "Doha" (2), "Sonora", "Kimbal", "Oleada", "Enríquez", "Archiduque", "Coup Franc", "Roberta Walley" y "Bourbon".

Hicieron "doblete" en esta apuesta de la QH: F. González, Rossi, M. Díaz y J.M. Borrego. Y sólo una victoria, G. Agudo, J.C. Fernández, J.A. Machado, J.L. Martínez, F. Rodríguez y S. Calle.

Las cuadras que merecieron ocupar los dos primeros puestos de la clasificación fueron: Alborada y Madroños, con cinco victorias cada una de ellas. Y ocupando la tercera plaza, las de Dos Hermanas, Madrileña y Cascorro, con cuatro triunfos las tres. Pero es justo reconocer y resaltar la labor de C. Carudel al hacerse cargo de los productos de la cuadra Alborada, pues hasta llegado ese momento sólo habían conseguido una victoria, logrando los cuatro triunfos restantes en el transcurso de las últimas jornadas.

Y este es el pequeño balance de lo que nos ofreció la Temporada de Otoño en el hipódromo madrileño. Confiemos que en San Sebastián se mejoren las estadísticas.

BALONCESTO

Segura de Luna: "El objetivo en 1995 es clasificarnos para Atlanta"

Valencia, (Efe).— El objetivo del baloncesto español de élite para 1995 es alcanzar, como mínimo, el cuarto puesto en el Campeonato Europeo de Grecia y así lograr el pase para los Juegos Olímpicos de Atlanta, dijo a Efe Ernesto Segura de Luna, presidente de la Federación Española de Baloncesto.

Segura de Luna acudió ayer a Valencia a presentar la Copa de la Reina de baloncesto femenino, que se disputará la próxima semana en el pabellón Fuente de San Luis de esta ciudad.

El dirigente considera fundamental que el baloncesto español recobre "la potencia, la imagen y la afición que la selección senior requiere" y señaló que "para ello hay que luchar en Atenas a partir de finales de junio contra rivales de una gran potencia".

"Nos espera un europeo muy difícil por el potencial de los anfitriones griegos, además de Croacia, Rusia, Lituania, los recién incorporados de Yugoslavia, así como los contrincantes naturales, Francia e Italia. Aunque para todos ellos también va a ser difícil superar a la selección española", afirmó.

"Será un objetivo difícil, pero es importante tanto por sí mismo como por el efecto que pueda tener sobre la base, ya que los buenos resultados inciden postivamente en la motivación de la base", explicó.

"La imagen del baloncesto español desde los Juegos Olímpicos de Los Angeles, nos guste o no nos guste, se ha visto algo deteriorada y tenemos que recuperarla plenamente", prosiguió.

¡SEPA ELEGIR EL MEJOR LUGAR!
Pórtico Real
Segovia
DIRECCION: *Nietos de Cándido* Telf. 44 08 36
PROGRAME SU BANQUETE
EL NOBLE ESTILO DE SEGOVIA

ESTO NO ES UNA EMERGENCIA
No sólo en los casos extremos necesitamos tu ayuda.
Es una necesidad diaria.
HAZTE DONANTE DE SANGRE

M.C.D. 2022

BREVES

BALONCESTO: La trigésima edición del Torneo de Navidad, que se disputará los próximos, 24, 25 y 26 de diciembre en el Palacio de los Deportes contará con la participación de Yugoslavia, Selecciones de Sao Paulo y de Moscú y el equipo madridista.

ESQUI: La Federación Internacional de Esquí (FIS) ha remitido una nota a Sierra Nevada 95, sede de los Campeonatos del Mundo de Esquí Alpino, en la que niega rotundamente que haya fijado una fecha límite en la que la sierra granadina deba tener nieve suficiente para garantizar este mundial.

GOLF: El español José María Olazábal, maestro en Augusta; el zimbabuo Nick Price, ganador del Abierto Británico y del US PGA, y Ernie Els, triunfador en el Abierto de Estados Unidos, fueron junto a Severiano Ballesteros los principales protagonistas de la temporada.

FUTBOL: El Comité de Apelación de la Federación Territorial Valenciana de Fútbol ha hecho pública una resolución en la que acuerda "declarar nula la licencia federativa que posee la jugadora Lara Rúas Joven", con la que había intervenido en un partido de fútbol de benjamines.

***

La asistencia de espectadores a los terrenos de juego se ha incrementado en un 31 por ciento en las primeras quince jornadas de Primera División de la presente temporada.

BALONCESTO

Para solucionar los problemas por los que atraviesa

El baloncesto femenino celebrará una cumbre en Valencia

Una "cumbre" del baloncesto femenino español se celebrará en Valencia el próximo día 28, coincidiendo con la disputa en el pabellón Fuente de San Luis de esta ciudad la fase final de la Copa de la Reina de baloncesto femenino.

Valencia, (Efe).— Ernesto Segura de Luna, presidente de la Federación Española de Baloncesto, anunció la celebración de esta reunión a la que asistirán jugadoras, técnicos, delegados y presidentes de federación territoriales para analizar y solucionar los problemas del baloncesto femenino español.

El objetivo es desarrollar el baloncesto de mujeres para los Juegos Olímpicos de Atlanta, idea para la que la federación cuenta con el apoyo del Consejo Superior de Deportes.

Junto a Ernesto Segura de Luna estuvieron presentes en la presentación de la competición Guillermo Fabregat, proclamado precisamente ayer presidente de la Federación Territorial Valenciana de Baloncesto, y José Rafael García Fúster, concejal de deportes del Ayuntamiento de Valencia.

García Fúster afirmó que el torneo supone para Valencia un desembolso de 3,5 millones de pesetas, de los que 2,5 corresponden a un canon fijo y el millón restante a gastos diversos, preferentemente de arbitraje y recordó que esta competición pone un "broche final" a la actividad deportiva en la ciudad de Valencia.

La Federación quiere potenciar el baloncesto femenino. A.S.

FUTBOL

0-5. El Real Madrid goleó al Valladolid y se mantiene como líder

A.S.

El Real Madrid superó de forma clara al Real Valladolid en el Nuevo Estadio José Zorrilla, lo que le permite mantener el primer puesto en la tabla clasificatoria. Los madridistas fueron muy superiores a los pucelanos a lo largo de todo el encuentro para satisfacción de los ultrasur que se desplazaron a presenciar el encuentro.

El partido que se había iniciado con una clarísima oportunidad de gol para Quevedo, quedó prácticamente sentenciado en el minuto 11 de juego tras los tantos materializados por Luis Enrique, este en el minuto 3, e Iván Zamorano.

Todavía antes de llegar al descanso, los madridistas lograrían un tercer tanto tras un fallo de Albesa que aprovechó de nuevo el chileno y "pichichi" de la liga Zamorano.

Ya en la segunda mitad, Raúl y Alfonso conseguirían el que iba a ser resultado definitivo, y que sitúa al Madrid como líder de la clasificación, con 23 puntos, los mismos que el Zaragoza; dos menos suma el Deportivo y tres el Barcelona.

M.C.D. 2022

Anuncios en EL ADELANTADO
San Agustín, 3
Teléfono 437261
TARIFA OFICIAL INSERCIONES DE 9 A 14 HORAS
OFERTAS EMPLEO
COMERCIALES
INMOBILIARIAS
Representa en Madrid ACCION IP

ALQUILERES

PISOS amueblados dos y tres dormitorios. José Zorrilla y El Salvador. 432982.

NAVES almacén, próximas Segovia. Teléfonos 422719-441400.

ENSEÑANZAS

ALEMAN, francés, inglés. Profesorado nativo. Academia Dialog. Los Zuloaga, 3 (bajo). 433426.

INMOBILIARIAS

MIGUEL TOVAR
AGENTE DE LA PROPIEDAD INMOBILIARIA 10.329

TOVAR. Aquila piso. Vía Roma. 3 dormitorios, garaje, sin amueblar.

TOVAR. Vende edificación, construcción San Cristóbal. 3 dormitorios. Garaje. Facilidades.

TOVAR. Vende piso. c/ Sepúlveda. 3 dormitorios. Excelentes vistas. 15.000.000.

TOVAR. Vende pisos junto Vía Roma. 2, 3 dormitorios. Estrenar.

43 59 50 ☎ 43 54 61

EZEQUIEL GONZALEZ, Nº 6

PISOS VENTA
HABITAT HABITAT

HABITAT: Pisos, locales, chalets, solares, alquileres. Dr. Castelo, 2 (frente enlosado Catedral).

HABITAT: PARQUE ROBLEDO. Apartamento, cocina amueblada, calefacción independiente. 5.500.000. Ocasión.

HABITAT: CONDE SEPULVEDA. Apartamento 60 m². Todo exterior, mejoras, luminoso. Pregúntenos

HABITAT: TRAVESIA DEL PATIN. Apartamentos amplios, calidades inmejorables. 11.000.000. Ocasión.

HABITAT: Apartamentos junto CALLE REAL a estrenar. Gran calidad. Consúltenos.

HABITAT: SAN CRISTOBAL. Dúplex dos dormitorios, amueblada seminuevo, cocina. 8.000.000.

HABITAT: CALLE ESCUDEROS. Dos dormitorios, rehabilitado. Tarima, muy bonito. 13.500.000.

HABITAT: ALMUZARA. Dos dormitorios. Buena rehabilitación. Vista pinarillo. Precio interesante.

HABITAT: URBANIZACION MIRASIERRA. Tres dormitorios, cocina amueblada. Climático, mejoras. 8.500.000.

HABITAT: AVENIDA JOSE ANTONIO. Tres dormitorios, mejoras, cocina amueblada. 12.000.000.

HABITAT: VIA ROMA. Tres dormitorios, dos baños, garaje, trastero, 20.500.000.

HABITAT: Sepa encontrar su Hábitat. Si quiere vender, si quiere comprar. Antes consúltenos. Teléfonos 460625-460628.

HABITAT HABITAT
LAS MEJORES OFERTAS

fincas NOVO
agencia de la propiedad inmobiliaria
PISOS - LOCALES - SOLARES
A.P.I. nº 12.948
Severo Ochoa, 6 - Bajo 40002
— SEGOVIA —
Teléfono 44 17 29

LES DESEA
Felices Fiestas Navideñas
AGRADECIENDO LA CONFIANZA DEPOSITADA EN ESTE AÑO Y DESEANDO QUE 1995 SEA VENTUROSO PARA TODOS

AMBITO
GESTION INMOBILIARIA
UNA ORGANIZACION DISEÑADA PARA USTED.
LLAMENOS. Teléfono 44 30 33

AMBITO: C/ Las Nieves. Vende piso 3 dormitorios, luminoso. 11.000.000. PV-254.

AMBITO: José Zorrilla. Vende piso 2 dormitorios, salón. Calefacción. 10.000.000. PV-244.

AMBITO: Junto Tráfico. Vende piso 3 dormitorios, cocina amueblada, garaje, ascensor. 20.000.000. PV-247.

¡ANTES DE DECIDIRSE!
Consulte: "EL MERCADO INMOBILIARIO DE AMBITO". Encontrará más de 400 ofertas de: *Pisos, apartamentos, chalets, fincas...* Pídanos nuestra guía. Plaza Mayor, 13. Teléfono 44 30 33.

UGARTE: Próxima construcción chalets adosados. La Granja iniciamos lista espera.

UGARTE: Promoción tres únicas viviendas. Plaza Rastrillo. (Junto Catedral). Máximas calidades.

UGARTE: Promoción 32 viviendas en San Lorenzo. Garaje. Trastero. Jardín.

UGARTE: Ultimas viviendas. Promoción San Francisco. Tlfs.: 444647-445455.

AVAL
AGENCIA INMOBILIARIA
* Pisos * Chalets * Naves * Oficinas
☎ 44 42 24 Pza. de la Tierra, 4 SEGOVIA

AVAL VENDE: Piso para reformar en "San José", 3 dormitorios. Económico.

AVAL VENDE: Magnífico dúplex en "San Lorenzo", 3 dormitorios. Buen precio.

AVAL ALQUILA: Pisos 4 dormitorios zona "Santa Eulalia". Económico.

AVAL TRASPASA: Restaurante en funcionamiento. "El Salvador".

AVAL ALQUILA: Apartamento 1 dormitorio, sin muebles. Calle "San Gabriel". Buen precio.

ALZA: Disfrute de la tranquilidad del Sotillo; viviendas y apartamentos de 1 y 2 dormitorios, garaje, tenis, piscina, cafetería. Precios desde 5.500.000 pesetas. Grandes facilidades de pago. Entrega agosto-95. Teléfono 443636.

ALZA: Tres últimas viviendas de tres dormitorios en el mismo centro urbano de San Cristóbal. Inmejorables vistas y calidades, garaje, trastero. Facilidades de pago. Entrega: Finales-95. Teléfono 443636.

ALZA: Alquila dos excelentes locales junto actual Ayuntamiento. Con fachada a tres calles. Diferentes superficies. Aptos para cualquier tipo de negocio. Teléfono 443636.

ALZA: Traspasa local comercial en C/ Real. 40 m² en dos plantas. Totalmente acondicionado. Teléfono 443636.

IMPAGADOS

COBROS EL ZORRO. Nivel Nacional. Teléfonos 983/357611-354887.

PERDIDAS

PERDIDA perra marrón clarito, rabo cortado, acompañada de un perro tuerto más pequeño. Llamar 404110. Se gratificará.

TRABAJO

SE PRECISAN distribuidores para Segovia y provincia. Aprox. 350.000 pesetas netas. Teléfonos 93/4539865 y 4539052.

GANE 250.000 mensuales en casa, montando bisutería. Pida información, apartado 839 Córdoba.

NECESITAMOS electricista electrónico. Apartado de Correos 220, Segovia.

HOSTAL Sol Cristina. Necesita camarero profesional. Frente estación de ferrocarril.

SE NECESITA señora para limpieza. Teléfono 434807 (llamar de 2 a 5).

VARIOS

CLUB LIBERAL. Chicas, chicos, parejas, tríos. No profesionales. 924/234957.

PISTA
-- 084. Recuerde: hermanos.

PISTA
-- 087. Todos son refranes referidos a pueblos segovianos.

AGENCIA CANTABRIA. 942-612798. Contactos serios, esporádicos. Discreción. Nivel nacional.

VENTAS

CERCADOS Reques, cercados de fincas, materiales para cerramientos. Teléfono 485176. Fuentemilanos.

CASA NUEVA. Unifamiliar. 2 dormitorios abuardillados. Bodega-garaje. 19.700.000 pesetas. Teléfono 444183.

URGE venta plaza garaje-cochera, junto Plaza Mayor. Teléfono 441343.

VENDO local 65 m². Próximo Acueducto y Academia. Precio interesante. Teléfonos 91/4089531-91/6566471. Sr. Juárez informa.

SE VENDE negocio rentable (tienda de moda), por no poder atender. Teléfono 91/7301181 (de 9 a 11 noche).

VENDO maquinaria construcción. Teléfono 181922 (de 6 a 10 noche).

DIEZ MODAS
REGALOS PRACTICOS
CAMISAS, PANTALONES, PARKAS, PLUMAS, CHANDAL
Felices Fiestas
"Don Jerseys"

Quien da un poco de su sangre para que otro no muera, es casi un creador, porque con su sangre da vida
¡Hazte donante de sangre!

SER
DONANTE DE ORGANOS
UNA FORMA DE
ENTENDER LA VIDA
AINON
ASOCIACION DE ENFERMOS
(91) 522 24 44

EL ADELANTADO DE SEGOVIA — ANUNCIOS POR PALABRAS

Si usted desea anunciarse en esta sección, puede hacerlo de la siguiente forma: Utilizando el adjunto boletín y enviándolo a EL ADELANTADO DE SEGOVIA, calle San Agustín, nº 3, 40001 SEGOVIA (Sección Publicidad)

TEXTO

DATOS PERSONALES

NOMBRE _____

DIRECCION _____

POBLACION _____

TELEFONO _____ NIF _____

DIAS DE PUBLICACION _____

Coste del anuncio: Precio por día 480 pts.+IVA (máximo 10 palabras). Cada palabra más, 48 pts.+IVA (15%). Calcule el importe e incluya en el envío resguardo de giro postal, telegráfico o talón nominativo a favor de EL ADELANTADO DE SEGOVIA

M.C.D. 2022

tve1

07,30.- RING-RING
10,30.- LA ISLA DEL PRINCIPE
11,30.- LLEGARON DEL ESPACIO
12,30.- MCGYVER
13,30.- EL MENU DE KARLOS ARGUIÑANO
13,55.- NOTICIAS
14,00.- INFORMATIVO TERRITORIAL
14,30.- NO TE RIAS QUE ES PEOR
15,00.- TELEDIARIO-1
15,30.- EL DESPRECIO
16,30.- CORAZON SALVAJE
17,00.- MARIELENA
18,00.- SIN FRONTERAS
18,45.- NOTICIAS
18,50.- ¿COMO LO VEIS?
19,30.- JUGUEMOS AL TRIVIAL
20,00.- NO TE LO PUEDES PERDER
21,00.- TELEDIARIO-2
21,30.- ESPECIAL INFORME SEMANAL
22,20.- ¡VAYA TELE 1!
23,00.- ESTO ES ESPECTACULO
00,45.- TELEDIARIO-3
00,55.- CINE DE MEDIANOCHE (I): **"Power"** (1986). Dirección: Sidney Lumet. Intérpretes: Richard Gere, Juli Christie. Pete St. John importante asesor de imagen, lleva la campaña de varios políticos sin importarle su programa.
02,45.- CINE DE MEDIANOCHE (II): **"El devorador de la noche"** (1988). Dirección: Jim Whiteaker. Intérpretes: kate alexander, Jonatan zeichner.
04,20.- DESPEDIDA Y CIERRE

tve2

07,00.- LA 2. NOTICIAS
09,10.- CLIP, CLAP VIDEO
11,15.- LA PELICULA DE LA MAÑANA: **"Cerca de mi corazón"** (1951). Dirección: William Keighley. Intérpretes: Ray Milland, Gene Tierney. Después de cuatro años de matrimonio sin descendencia. Brad y Midge Sheridan deciden adoptar un niño.
13,00.- PINNIC
14,30.- BEETLEJUICE
15,00.- CIFRAS Y LETRAS JUNIOR
15,30.- GRANDES DOCUMENTALES
16,30.- LA PELICULA DE LA TARDE: **"Billy el niño"** (1989). Dirección: William Graam. Intérpretes: Val Kilmer, Wilford Brimley. Dolan, uno de los caciques del condado de Lincoln en el territorio de Nuevo Mexico, ha mandado asesinar al hombre que cuidó de Billy.
19,00.- BARRIO SESAMO
19,30.- ESPECIAL CARLOS VIVES
20,00.- LA 2, NOTICIAS
20,20.- INFORMATIVO TERRITORIAL
20,30.- A LA COSTA
21,00.- LINGO
21,30.- HOMENAJE A ALFREDO MATAS
22,00.- EL GRAN CINE DE LA 2: **"Plácido"** (1961). Dirección: Luis Garcia Berlang. Intérpretes: José Luis López Vázquez, Castro Sendra.
00,00.- ESPECIAL FRANK SINATRA
01,00.- CUENTOS ASOMBROSOS
02,15.- CINE CLUB. SESION DE REPERTORIO (I): **"Desesperación"** (1984). Dirección: Vincent Ward. Intérpretes: Penelope Stewart, Frank Whitten. En pleno contacto con la naturaleza, Lisa vive con sus padres en una granja.
03,45.- CINE CLUB: SESION DE REPERTORIO (II): **"La mujer y las alas"** (1941). Dirección: Herbert Wilcox. Intérpretes: Anna Neagle, Robert Newton.
05,15.- DESPEDIDA Y CIERRE

Antena 3 Televisión

06,15.- RODILLO DE PROGRAMACION
06,45.- NOTICIAS
07,15.- TRAS 3 TRIS, BUENOS DIAS
10,30.- PUNKY BREWSTER
11,30.- COLMILLO BLANCO
12,00.- SOMOS DIEZ
12,30.- CAMARA BAJA
13,00.- EL COCHE FANTASTICO
14,00.- SALVADOS POR LA CAMPANA
14,30.- COSAS DE CASA
15,00.- NOTICIAS
15,30.- TELECINE: **"Milagro en la calle 34"**
17,45.- CINE: **"Fuego bajo la luna"**
20,30.- FUTBOL: At. Madrid-Real Madrid
22,15.- CANGUROS
22,45.- CINE: **"Eduardo Manostijeras"**
01,30.- NOTICIAS
02,00.- CINE DE MADRUGADA: **"Qué bello es vivir"**
04,00.- TELEVENTA
05,30.- CINE DE MADRUGADA: **"Más allá de la ley"**

TELE 5

06,05.- AVANCE DE PROGRAMACION Y ESPACIOS PROMOCIONALES
06,20.- ENTRE HOY Y MAÑANA
06,50.- TELE VI QUE TE VI
10,45.- MATINAL DE CINE: **"Mi amigo Simbad"** (1989). Dirección: Pino Amenta.Intérpretes: Andrew Shepard, Pat Evison.
12,45.- ¿DE QUE PARTE ESTAS?
14,00.- VEREDICTO
14,30.- LAS NOTICIAS
15,00.- VEREDICTO
15.30.- LA VIDA ALREDEDOR
16,30.- MILAGROS
17,30.- PATRULLA-X
18,00.- POWER RANGERS
18,30.- TARZAN
19,00.- LA RULETA DE LA FORTUNA
19,30.- SU MEDIA NARANJA
20,30.- LAS NOTICIAS
21.00.- TELECUPON
21,20.- KARAOKE
21,30.- CINE CINCO ESTRELLAS: **"Los fantasmas atacan al jefe"** (1988). Dirección: Richard Donner. Intérpretes: Bill Murray, Karen Allen. Un tiránico joven ejecutivo, director de una cadena de televisión está obsesionado con conseguir audiencias en sus programas.
23.35.- CINE: **"La hija de alguien"** (1992). Dirección: Joseph Sargent. Intérpretes: Nicolette Sheridan, Nick Mancuso. Sarah es una joven bailarina que trabaja en un top-less de Los Angeles.
01,25.- ENTRE HOY Y MAÑANA
01,55.- HISTORIAS DE PLAY BOY
02,25.- CINE: **"El cuarto frío"** (1984). Dirección: James Deardem. Intérpretes: George Degal, Amanda pays.
04,00.- NOVEDADES INCREIBLES
04,25.- CINE: **"El pobre García"** (1961). Dirección: Tony Leblanc. Intérpretes: Tony Leblanc, Manolo Gómez Bur. Ignacio García, a quienes todos llaman "el pobre García", quiere ser un gran publicista.
06,00.- NOVEDADES INCREIBLES

ADVERTENCIA

EL ADELANTADO no se responsabiliza de los continuos cambios de programación que, a última hora, introducen las diferentes cadenas de televisión.

CANAL+

08,05.- REDACCION NOTICIAS
08,10.- ABC WORLD NEWS, CON PETER JENNINGS
08,35.- DIBUJOS ANIMADOS: Charlie Bronw y Snoopy
09,00.- REDACCION NOTICIAS
09,05.- BUENOS DIAS, BUENOS CLIPS
09,52.- REDACCION. NOTICIAS
10,00.- CINE: **"Esposa por sorpresa"**
11,36.- CINE: **"El pájaro de la felicidad"**
13,30.- REDACCION. NOTICIAS
13,35.- LOS 40 PRINCIPALES
14,00.- TELESERIE: "Entrenador"
14,30.- TELESERIE: "Roc"
15,00.- ESPECIAL CINE: **"Mi vecino Totoro"**
16,25.- CINE: **"El río de la vida"**
18,25.- DOCUMENTAL
19,20.- ESPECIAL
19,35.- DIBUJOS ANIMADOS: Duckman
20,00.- AVANCE REDACCION
20,05.- LOS 40 PRINCIPALES
20,30.- TELESERIE: "El trébol azul"
21,00.- TELESERIE: "Padres forzosos"
21,28.- PRIMER PLANO
21,30.- INFORMACION DEPORTIVA
22,00.- ESTRENO CANAL+: **"Drácula de Bram Stoker"**. Dirección: Francis Ford Coppola. Intérpretes: Winona Rider, Gary Oldman. Antes de convertise en un vampiro, el conde Drácula era el príncipe Vlad, valeroso guerrero.
00,03.- DIBUJOS ANIMADOS: Beavis y Butt-Head
00,30.- CINE: **"Huevos de oro"**
02,00.- CINE X: **"Cura de sexo"**
03,22.- CINE: **"Fortaleza infernal"** V.O.
04,51.- TRANSWORLD SPORT
05,50.- CINE: **"Extraño vínculo de sangre"** (Ultimo pase)

TELEMADRID

07,00.- INFORMACION CULTURAL DE LA CAM
07,30.- BUENOS DIAS MADRID
09,00.- A SABER
09,30.- SERIE
10,00.- AVANCE INFORMATIVO
10,20.- TELE EMPLEO
10,40.- LA BANDA
12,45.- MASK
13,10.- LA BANDA DE ISIDORO
13,35.- LA BANDA DE TOM Y JERRY
14,00.- TELENOTICIAS MADRID
14,30.- TELENOTICIAS
14,55.- EL TIEMPO
15,00.- EL ROMPECABEZOTAS
15,30.- CINE DE TARDE
17,30.- EL PROGRAMA DE ANA
18,35.- TELE EMPLEO
19,00.- MADRID DIRECTO
20,30.- TELENOTICIAS
21,25.- EL TIEMPO
21,30.- TREINTA MINUTOS
22,00.- LA CUESTION
01,30.- TELENOTICIAS
00,35.- TELE EMPLEO
01,55.- CINE SALA DE MADRUGADA
04,00.- INFORMACION CULTURAL DE LA C.A.M.

PEQUEÑA PANTALLA

MI AMOR ENTERO ES DE MI NOVIA POPOTITOS

Tras el infarto del "Gordo" y si usted se lo propone, la noche de hoy puede ser la única noche tranquila del resto de las veladas nocturnas que tenga que pasar hasta que finalice el año. Y antes de que empecemos a entonar los ya consabidos villancicos, entre turrones y mazapán, para terminar días después llenándonos la boca de uvas, parece vamos a tener tiempo para cantar aquello de "Strangers in the night" (Extraños en la noche) con el mismísimo Frank Sinatra o aquello otro de "Mi amor entero es de mi novia Popotitos" con nada menos que el solista de los Teen Tops.

Y es que conscientes o no de que ya no nos queda nada para el fin del milenio, los programadores de televisión nos vienen a recordar toda una época, ya pasada, que, además, parece vuelve a ponerse de moda. Para escuchar a Sinatra habrá que conectar la 2 de TVE y ya de madrugada. Sinatra protagonizará un especial en el que el cantante interpreta sus últimos temas, grabados en un reciente y deslumbrante disco de duetos que copa ya los primeros puestos de las listas estadounidenses.

La alternativa de Sinatra la ofrece la 1 de TVE en el espacio "Esto es Espectáculo". Cabe suponer que se acuerdan todos de aquel grupo mexicano llamado los Teen Tops y de su solista Enrique Guzmán.

Pues será Enrique Guzmán quien cante en directo aquellos temas que fueron introducidos por su grupo en España y que luego se convirtieron en clásicos del Rock and Roll.

Según los entendidos, el Rock and Roll en idioma español se convirtió en realidad gracias a este solista y su grupo, porque ellos fueron los primeros y todos, desde Miguel Ríos a Joaquín Sabina, pasando por Rocío Durcal, han confesado su admiración por este intérprete, que sigue cantando todos los dias en su propio local: "La plaga de Guzmán", en la capital mexicana.

Protagonista, en la actualidad de una telenovela mexicana, titulada "Agujetas de Color de Rosa", de gran éxito en su país, Enrique Guzman cantará a dúo con Barbara Rey en "Dame Felicidad" y una ranchera mexicana de José Alfredo Jiménez en "el último tango". Y si los mayores estamos de enhorabuena, también lo están los niños, ya que comienzan algunos de los especiales anunciados por las distintas cadenas de televisión.

TINTIN EN ANTENA 3 Y CARLITOS EN CANAL+

En realidad el especial Navidad empezó hace ya muchos días en Canal+, cuando esta cadena de pago resolvió emitir, en abierto, una serie que tiene como protagonista a nuestro amigo Carlitos (Charlie Brown).

La serie, que se emite a las 08,30, hora en la que los más pequeños, muy a pesar de los mayores, ya están más que levantados, conjuga las difíciles virtud de enseñar y divertir y además a los adultos consigue devolvernos un poco del mundo perdido de aquella nuestra infancia.

Ahí están en la pequeña pantalla nuestro incomprendido Carlitos (Charlie Brown), su amor no correspondido por Lucy, la optimista Sally y el risueño Linus, siempre a rastras con su manta protectora. No podía faltar Snoopy, el perro cabizbajo y existencialista de Carlitos, su amo.

Y todo este grupo de niñatos, que en las bandas diseñadas aparecían siempre sin padres, que iban al cole de cuando en cuando y que solían campar a sus anchas, nos cuentan ahora en este espacio televisivo la historia de América, de tal manera y con tanto encanto, que los niños no despegan la nariz de la tele, y a los mayores les pasa otro tanto de lo mismo.

No sólo por Carlitos sino también por Tintín, va a merecer la pena madrugar junto con los más pequeños de la casa. La cita es Antena 3 y nuestro héroe eternamente joven y aventurero nos cuenta sus historias en unos dibujos animados que se emiten dentro del programa "Tras 3 Tris, Buenos días".

TV SEGOVIA

14,00.- CIENCIA Y TECNOLOGIA
14,25.- EL FELICITADOR
14,30.- AVANCE REDACCION 21
14,45.- SERVICIO SEGOTEXT
19,30.- DIBUJOS
20,00.- EL FELICITADOR
20,05.- CASTILLA Y LEON CADA DIA MAS
20,30.- REDACCION 21
21,15.- EL FELICITADOR
21,30.- PELICULA
23,00.- REDACCION 21
23,30.- SERVICIO SEGOTEXT

CARTELERA

MULTICINES MIRO

SALA 1
A las 5,00:
"La historia interminable III"
(Las aventuras de Bastian)
A las 7,30 y 10,30:
"NOSTRADAMUS"

SALA 2
A las 5,00, 7,30 y 10,30:
"EL REY LEON"
SONIDO DOLBY STEREO

SALA 3
A las 5,00:
"Pesadilla antes de Navidad"
A las 7,30 Y 10,30:
"Entrevista con el vampiro"

SALA ZULOAGA

A las 7,45 y 10,45:
"Una foca en mi casa"
SONIDO DOLBY STEREO

M.C.D. 2022

EL ADELANTADO DE SEGOVIA

LOS REALES ALCAZARES SE LIMPIARÁN PARA LA BODA DE LA INFANTA ELENA

El Ayuntamiento de Sevilla remozará y limpiará los Reales Alcázares, la residencia real en activo más antigua de Europa, con motivo de la boda de la Infanta Doña Elena, el próximo 18 de marzo. Fuentes de la conservación de este conjunto arquitectónico informaron ayer a Efe que el plan especial para realizar estos trabajos, que trascienden a la mera conservación del edificio, será aprobado en breve por el Ayuntamientor sevillano. En él se prevé la limpieza de elementos sobre los que habitualmente no trabajan los equipos de restauración y mantenimiento, como yeserías, entramados, artesonados y repaso general de pinturas. El plan especial elaborado por los responsables del Alcázar sevillano precisará un presupuesto de unos veinticinco millones de pesetas que serán aportados por el Ayuntamiento de la ciudad, encargado de la conservación del conjunto histórico-artístico, aunque éste pertenece al Patrimonio del Estado. Levantado sobre el palacio original del primer califa andaluz, Abderramán III, en el año 913, el conjunto de los Reales Alcázares se compone de edificios y palacios que suman hasta 14.000 metros cuadrados de superficie.

■ MISCELANEA

Los estudiantes manifestaron su protesta por las calles más céntricas de Madrid. TELEFOTO EFE

Los futuros médicos continúan su campaña de protesta

Detenido un estudiante de Medicina por quemar un contenedor

El estudiante de tercero de Medicina de la Universidad Complutense Jesús López Idígoras fue detenido ayer en la comisaría madrileña de Retiro acusado de quemar un contenedor de basuras, informaron a Efe fuentes policiales.

Madrid (Efe).— La detención, según dijeron a Efe testigos, la efectuó la Policía Municipal, que condujo al joven a esas dependencias policiales.

Este fue el incidente más destacado registrado en la nueva manifestación que los estudiantes iniciaron ayer a mediodía en la Plaza de Cibeles, desde donde se dirigieron, entre gritos contra la ministra Angeles Amador y portando un féretro para emular la "muerte de la Medicina", hasta el Ministerio de Sanidad.

Entrevista

El subsecretario de Sanidad y Consumo, José Luis Temes, se entrevistó a primeras horas de la tarde con una delegación de 24 estudiantes, tres de ellos de la Comisión Ejecutiva y otros 21 correspondientes a otras tantas universidades, que decidieron abandonar el encuentro minutos después de comenzar el diálogo.

Una representante del comité de huelga explicó a Efe que la comisión "cortó" la entrevista con Temes, ya que "el Ministerio no cambia sus criterios y se ha negado a negociar" para dar una solución a la posibilidad de los licenciados de ejercer la medicina pública.

Fuentes de Sanidad indicaron que Temes ofreció a los estudiantes la posibilidad de ampliar el Real Decreto de 1989.

BURBUJA

● La escultura "caballo" del artista colombiano Fernando Botero puede ser contemplada desde ayer por el público que acceda al interior de la terminal de nacional del aeropuerto de Barcelona. "Caballo" ha sido elaborada en bronce patinado en negro, pesa unos 1.500 kilos y está asentada sobre un gran pedestal de mármol blanco veteado de negro. Fuentes del aeropuerto barcelonés manifestaron a Efe que la escultura, que fue instalada el pasado 30 de noviembre ante las escaleras de acceso a la zona de embarque de salidas nacionales, ha permanecido desde entonces tapada con una lona y ayer fue descubierta con motivo de la visita de Manuel Abejón, presidente de Aeropuertos Españoles Navegación Aérea (AENA).

● Los Reyes de España han aceptado la Presidencia del Comité de Honor de los "Actos conmemorativos del Primer Centenario de la Asociación de la Prensa de Madrid", que se celebrarán en el año 1995, informaron ayer fuentes de esa entidad. Los actos centrales más importantes de esta conmemoración tendrán lugar en torno al 30 de mayo del próximo año, fecha en que se cumple el primer centenario de la Asociación. La presentación de los actos conmemorativos tendrá lugar el próximo 24 de enero, festividad de San Francisco de Sales, Patrón de los periodistas.

■ VISTO Y NO VISTO

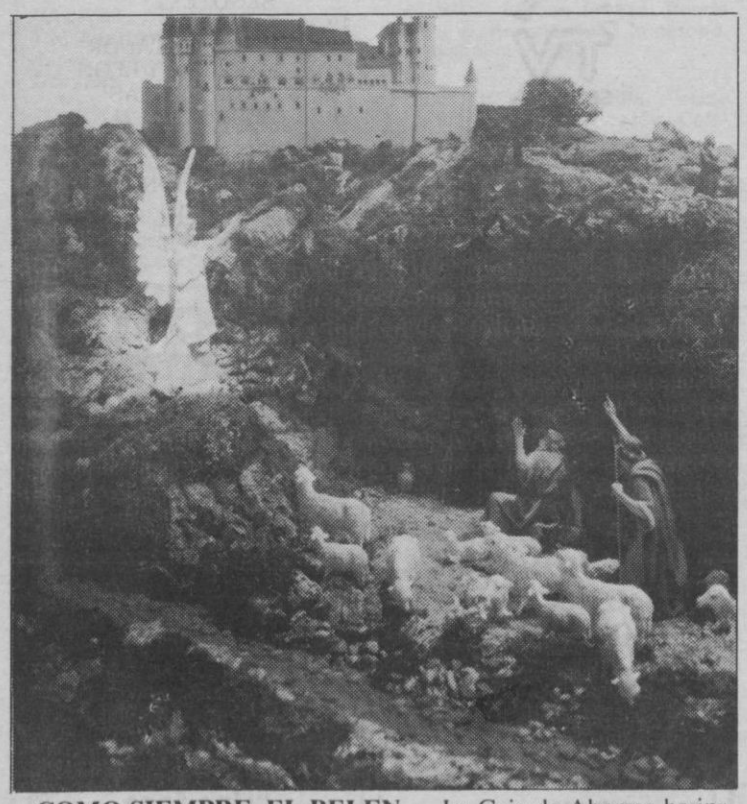

COMO SIEMPRE, EL BELEN.— La Caja de Ahorros ha instalado en las salas del Torreón de Lozoya su tradicional y espectacular belén navideño, en el que no faltan constantes referencias a los monumentos más representativos. En la fotografía, una bonita estampa del anuncio a los pastores.— *(Foto: Peñalosa).*

■ UMOR SIN ACHE

Cuento de Navidaaaaaaad (1994)

ALAMEDO DEL PARRAL Y DIEZ

La nieve caía mansamente sobre los tejados de la ciudad cubriéndolo todo con su blanco sudario. O sea, que nevaba lo suyo. Los pobres daban gracias a Dios por poder oír las músicas navideñas que salían de las casas de los ricos. Los ricos daban también gracias a Dios porque estaban calentitos en amor y compañía de sus seres más queridos y sus cuñadas. Había una niña en la ciudad que se llamaba Mary Conde, que era la niña más rica del distrito. Albergaba bondadoso corazón y sentimientos nobles y daba de comer con sus propias manos a cientos de ancianos que la cubrían de bendiciones. La niña Mary Conde tenía otra amiguita que se llamaba Rosy de la Rosa, que lloraba abundantemente, presa entre las rejas de una cárcel por un delito que nunca había cometido. ¡Soy inocente!, berreaba Rosy de la Rosa a moco tendido. Y tanto lloraba que sus carceleros estaban también llorosos y babosos, y todo el manojo de llaves se les colmaba de herrumbre y cardenillo. A la puerta de aquella cárcel llegó una simpática cuadrilla de parados del INEM provistos de bandurrias, bandoneones y requintos, cantando estas simpáticas chuflillas:

"Esta noche es Noche Buena
Y mañana Navidad,
Asunción y cierra España
que Roldán se va a escapar".

¡Daba gusto ver el buen humor y los excelentes sentimientos de aquellos parados Larga Duración, que así demostraron su espíritu fraterno navideño! Rosy de la Rosa a través de las rejas cesó de llorar y comenzó a palmotear. Las chuflillas de los parados siguieron con el estribillo siguiente:

"Ande, ande, ande,
la marimorena,
Roldán está missing
y no está en la trena".

En aquel momento salieron de la cárcel los señores Oubiña, Padín y diecisiete narcotraficantes más. Se había arrepentido de golpe y porrazo de sus delitos y pequeñas faltas. ¡Cómo nevaba! Además, había cumplido ya una doceava parte de la pena impuesta por los jueces, y redimido el resto por el trabajo haciendo burritos de felpa y canastillas de organdí en los talleres de burritos y canastillas de la cárcel. Al salir se abrazaban a sus abuelas llorando. ¡Gracias, gracias, Dios mío!, gemían. ¡Y como nevaba! Eufóricos, comenzaron a repartir lotería y bonolotos entre las madres de los yonkis ya fallecidos...

Mary Conde se dispuso a llevar a la cárcel de Rosy de la Rosa y de Funcha Romaní una cestita con una lima, un pastel y una tarrita de miel. Su abuela le dijo:

— Mary Conde, peinate con la gomina que te compré en las rebajas de la suspensión de pagos de Galerías Menospreciados. ¿Qué van a decir los de la cárcel si te ven con esos pelos?

La nieve caía, oiga...

M.C.D. 2022